

CONSTRUIMOS 

# CDBG-DR



DEPARTAMENTO DE LA  
**VIVIENDA**  
Gobierno de Puerto Rico



[www.cdbg-dr.pr.gov](http://www.cdbg-dr.pr.gov)

**COR**   
OFICINA CENTRAL DE  
RECUPERACIÓN, RECONSTRUCCIÓN Y RESILIENCIA



# CRONOLOGÍA CDBG-DR

Sep-2017 Oct-2017 Nov-2017 Dec-2017 Ene-2018 Feb-2018 Mar-2018 Abr-2018 May-2018 Jun-2018 Jul-2018 Ago-2018 Sep-2018 Oct-2018 Nov-2018 Dic-2018 Ene-2019 Feb-2019



# PRÓXIMOS PASOS | CDBG-DR

## PLAN DE ACCIÓN \$1,500 MILLONES

- RESPUESTA AL AVISO FEDERAL  
**09 DE FEBRERO DE 2018**
- PLAN DE ACCIÓN APROBADO  
**29 DE JULIO DE 2018**
- ACUERDO DE ASIGNACIÓN DE FONDOS APROBADO  
**20 DE SEPTIEMBRE DE 2018**

## PLAN DE ACCIÓN 1ERA ENMIENDA \$8,200 MILLONES

- RESPUESTA AL AVISO FEDERAL  
**20 DE AGOSTO DE 2018**
- ENMIENDA SUSTANCIAL AL PLAN DE ACCIÓN SOMETIDO A HUD  
**16 DE NOVIEMBRE DE 2019**
- ENMIENDA SUSTANCIAL AL PLAN DE ACCIÓN APROBADA POR HUD  
**28 DE FEBRERO DE 2019**

## PLAN DE ACCIÓN ENMIENDAS FUTURAS

RELATIVO A FUTURO REGISTRO FEDERAL

**\$1,900 MILLONES**  
RED ELÉCTRICA

**\$8,300 MILLONES**  
FONDOS PARA MITIGACIÓN

ESTOS SON MONTOS ESTIMADOS Y ESTÁN SUJETOS A CAMBIOS

**TOTAL ESTIMADO**  
**\$19.900**  
**MILLONES**



DEPARTAMENTO DE LA  
**VIVIENDA**  
Gobierno de Puerto Rico

# ENMIENDA SUSTANCIAL AL PLAN DE ACCIÓN



# Programas y Distribución

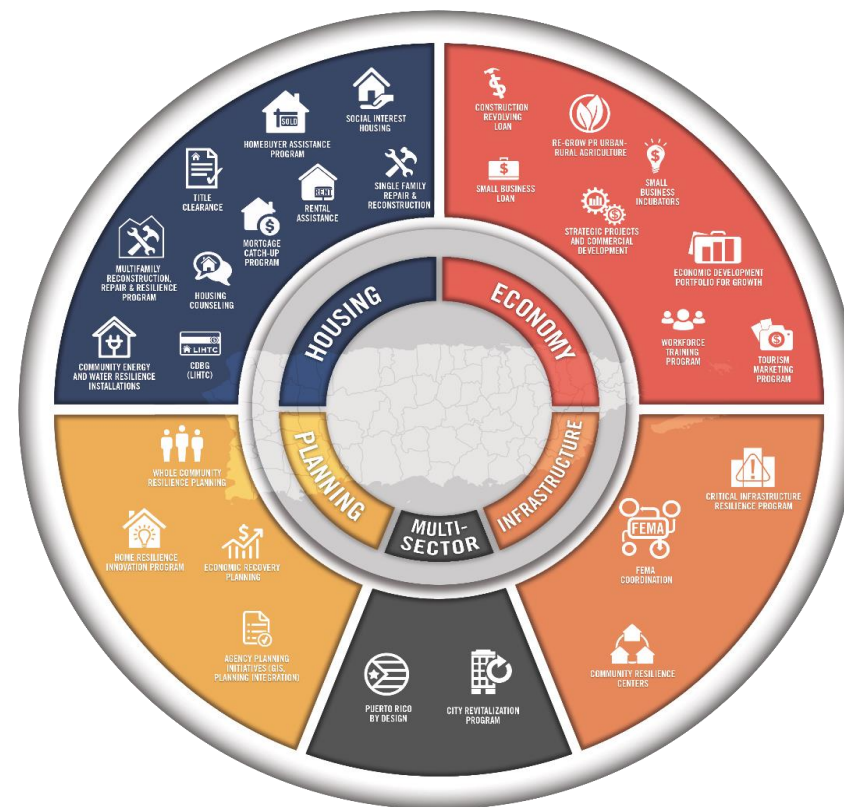

# ENMIENDA AL PLAN DE ACCIÓN

## Portafolio

## Asignación

Portafolio de Planificación

\$484 M

Portafolio de Vivienda

\$3,761 M

Portafolio de Desarrollo Económico

\$1,430 M

Portafolio de Infraestructura

\$1,475 M

Portafolio Multisectorial

\$1,900 M

\*No incluye costos administrativos. Cantidades están sujetas a cambios.

# PORTAFOLIO DE VIVIENDA

Programa	Subtotal
 Programa de reparación, reconstrucción o reubicación	\$2,175,570,050
 Programa de autorización de títulos	\$40,000,000
 Programa de hipoteca al día <b>NO FUE APROBADO POR HUD</b>	\$0
 Vivienda de interés social (personas sin hogar, víctimas de violencia doméstica)	\$32,500,000
 Programa de asesoría de vivienda	\$17,500,000
 Brecha CDBG-DR de los créditos contributivos de vivienda por ingresos bajos (LIHTC, por sus siglas en inglés)	\$400,000,000
 Programa de subsidio de alquiler	\$10,000,000
 Instalaciones comunitarias para la resiliencia energética y de abasto de agua	\$436,000,000
<b>NEW</b> Reconstrucción, reparación y resiliencia de viviendas multifamiliares	\$300,000,000
<b>NEW</b> Asistencia para compradores de vivienda	\$350,000,000

**\$3,761,570,050**  
**Asignación Subtotal**

\*Sujeto a Cambio





# PORTAFOLIO DE DESARROLLO ECONÓMICO

**\$1,430,000,000**  
**Asignación Subtotal**

Programa	Subtotal
 Programa de mercadeo de turismo y negocios	\$25,000,000
 Proyectos estratégicos y redesarrollo comercial	\$150,000,000
 Préstamo renovable comercial/de construcción	\$100,000,000
 Financiamiento para pequeñas empresas	\$200,000,000
 Incubadoras y aceleradoras de pequeñas empresas	\$35,000,000
 Programa de capacitación laboral	\$20,000,000
<b>NEW</b> Cartera de inversión en desarrollo económico para el crecimiento	\$800,000,000
<b>NEW</b> Renacer agrícola de PR - Agricultura urbana y rural	\$100,000,000

\*Sujeto a Cambio

# PORTAFOLIO DE PLANIFICACIÓN

	Programa	Subtotal
	Planificación integral de la resiliencia comunitaria	\$55,000,000
	Iniciativas de planificación de agencias (SIG, integración de planificación)	\$50,000,000
	Planificación de la recuperación económica	\$22,500,000
	Competencia de innovación de resiliencia en el hogar	\$5,750,000
	Planificación del programa	\$351,743,850

**\$484,993,850**  
**Asignación Subtotal**



# PORTAFOLIO DE INFRAESTRUCTURA

**\$1,475,000,000**  
**Asignación Subtotal**

	Program	Subtotal
	Coordinación con FEMA	\$1,000,000,000
<b>NEW</b>	Resiliencia de la infraestructura crucial	\$400,000,000
<b>NEW</b>	Centros de resiliencia comunitaria	\$75,000,000

# PORTAFOLIO MULTISECTORIAL



**\$1,900,000,000**  
**Asignación Subtotal**

	Programa	Subtotal
<b>NEW</b>	Revitalización de la ciudad	\$1,200,000,000
<b>NEW</b>	Puerto Rico se Diseña	\$700,000,000



# ESFUERZOS CONJUNTOS



## Planificación



## Vivienda



## Desarrollo Económico



## Infraestructura



## Multisectorial







# ¡GRACIAS!

PARA MÁS INFORMACIÓN:

787-274-2527

[infocdbg@vivienda.pr.gov](mailto:infocdbg@vivienda.pr.gov)

[www.cdbg-dr.pr.gov](http://www.cdbg-dr.pr.gov)