

Building Apartments Schedule					
Building No.	Building Type	Units per Building Type			Total Units
		2 bedrooms	3 bedrooms	4 bedrooms	
1	III	6	12	12	12
2	I	6	12		18
3	III			12	12
4	I	6	12		18
5	II	6	6		12
6	I	6	12		18
7	II	6	6		12
8	I	6	12		18
9	II	6	6		12
10	I	6	12		18
11	III			12	12
12	III			12	12
13	II	6	6		12
14	II	6	6		12
15	I	6	12		18
16	I	6	12		18
17	II	6	6		12
18	II	6	6		12
19	II	6	6		12
20	I	6	12		18
21	IV			6	6
Total Number of Units		96	144	54	294

CLIENT
INTERLINK CONSTRUCTION LLC.
DESIGN
CARLOS M PEREZ RIVERA, PE
DRWN BY
CMR
CHKD BY
CMR
DATE
SEPTEMBER 30, 2021

REVISIONS

No.	Description

CERTIFIED CORRECT



CARLOS M. PÉREZ RIVERA
Ingeniero Licenciado
PO Box 314
Villalba, PR 00766
Tel. 787-462-3438
cpingenieros@outlook.com

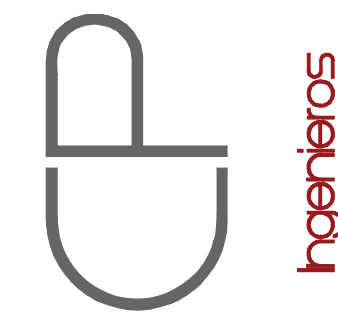

NOTE
THESE DRAWINGS AND ITS CONTENTS ARE THE INTELLECTUAL PROPERTY OF CARLOS M. PÉREZ RIVERA. THEY SHALL BE USED AS A REFERENCE DOCUMENT AND WORKING INSTRUMENT ONLY BY THE PROJECT OWNER TOTAL OR PARTIAL REPRODUCTION OR USE OF THESE PLANS, FOR OTHER PURPOSES BESIDES THIS PROJECT IS STRICTLY PROHIBITED WITHOUT THE APPROPRIATE WRITTEN CONSENT OF THIS FIRM AND SHALL BE RETURNED TO OUR OFFICE IF REQUIRED.

PROJECT
MIRADOR LAS CASAS APARTMENTS
FULL REHABILITATION
SANTURCE, PR

TITLE
PROPOSED
FACILITIES SITE PLAN

PAGE
AS-1.00

1 OF 1

Certificación: Yo, Carlos M. Pérez Rivera, Ingeniero Licenciado Núm. 10137, certifico que soy el profesional que elaboré estos planos y las especificaciones complementarias. También certifico que entiendo que dichos planos y especificaciones cumplen con las disposiciones aplicables de los Reglamentos y Códigos de las Autoridades Reguladoras de la Ingeniería Profesional de Puerto Rico. Por lo tanto, soy responsable de cualquier acción judicial o disciplinaria por la OIGPE y otras autoridades competentes, incluyendo, pero sin limitarse, a la terminación de la participación en los procedimientos de certificación profesional en la OIGPE.

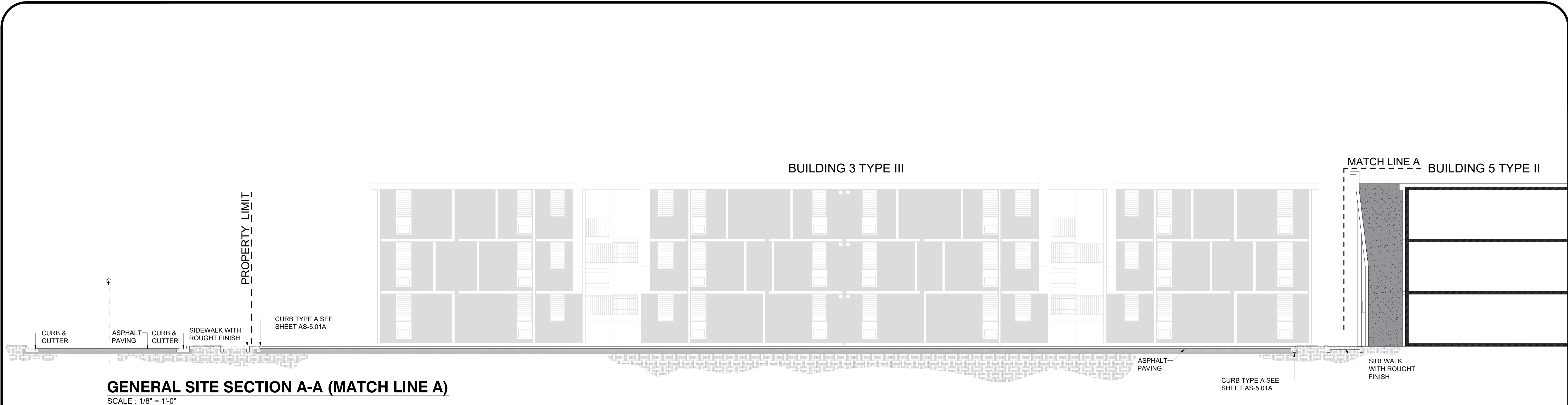

GENERAL SITE SECTION A-A (MATCH LINE A)
SCALE : 1/8" = 1'-0"

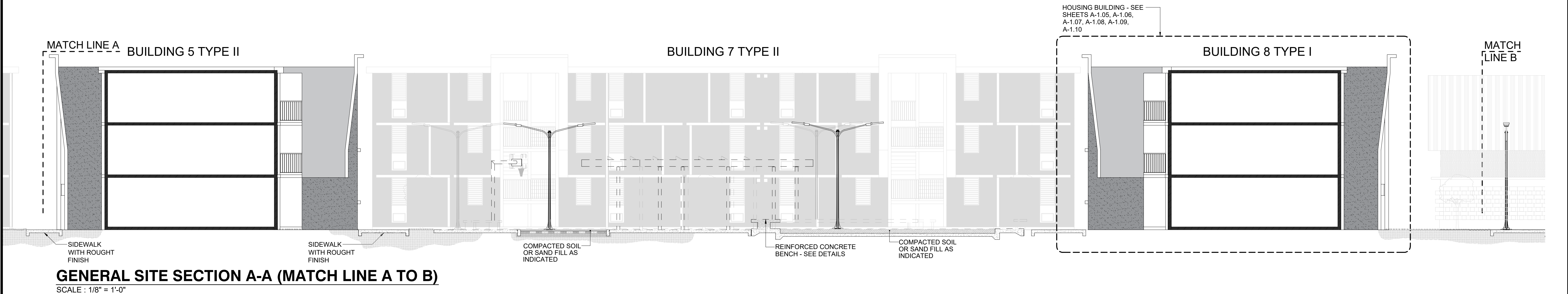

GENERAL SITE SECTION A-A (MATCH LINE A TO B)
SCALE : 1/8" = 1'-0"

CAMANO
CALLE COSTA 391
OFFICE 201
SAN JUAN, PR 00918
T/ 787 - 220 8633
E/ luiscamanos@gmail.com

CLIENT
INTERLINK CONSTRUCTION LLC.
DESIGN
CARLOS M PEREZ RIVERA, PE
DRAWN BY
CMPR
CHECKED BY
CMPR
DATE
SEPTEMBER 30, 2021

REVISIONS



CARLOS M. PÉREZ RIVERA
Ingeniero Licenciado
PO Box 314
Villalba, PR 00766
Tel. 787-462-3438
cpingenieros@outlook.com



NOTE
THESE DRAWINGS AND ITS CONTENTS ARE THE INTELLECTUAL PROPERTY OF CARLOS M. PÉREZ RIVERA. THEY SHALL BE USED AS A REFERENCE DOCUMENT AND WORKING INSTRUMENT ONLY BY THE PROJECT OWNER TOTAL OR PARTIAL REPRODUCTION OR USE OF THESE PLANS, FOR OTHER PURPOSES BESIDES THIS PROJECT IS STRICTLY PROHIBITED WITHOUT THE APPROPRIATE WRITTEN CONSENT OF THIS FIRM AND SHALL BE RETURNED TO OUR OFFICE IF REQUIRED.

PROJECT
MIRADOR LAS CASAS
FULL REHABILITATION
SANTURCE, PR

TITLE
GENERAL
SITE SECTION A-A
MATCH LINE A TO B

PAGE
AS-3.01
1 OF 1

Certificación: Yo, Carlos M. Pérez Rivera, Ingeniero Licenciado Núm. 18137, certifico que soy el profesional que diseñó estos planos y las especificaciones complementarias. También certifico que entiendo que dichos planos y especificaciones cumplirán con las disposiciones aplicables del Reglamento Construtivo y las disposiciones aplicables de los Reglamentos y Códigos de las Agencias, Luntas Reglamentadoras o Corporaciones Públicas con jurisdicción. Reconozco que cualquier declaración falsa o falsificación de los hechos que se haya producido sin conocimiento o por negligencia, ya sea por mí, mis agentes o empleados, o por otras personas con mi consentimiento, me hacen responsable de cualquier acción judicial y disciplinaria por la OIGPE y otras autoridades competentes, incluyendo, pero sin limitarse, a la terminación de la participación en los procedimientos de certificación profesional en la OIGPE.

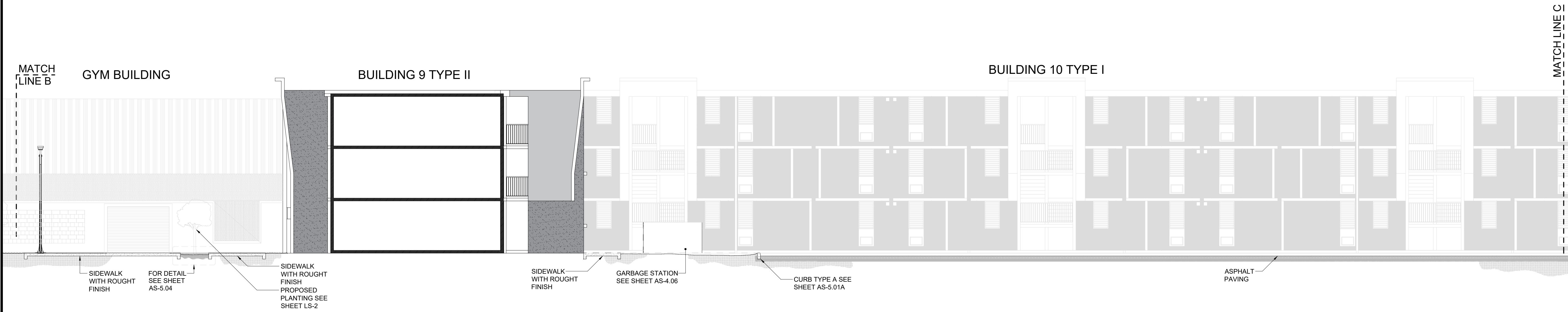

GENERAL SITE SECTION A-A (MATCH LINE B TO C)
SCALE : 1/8" = 1'-0"

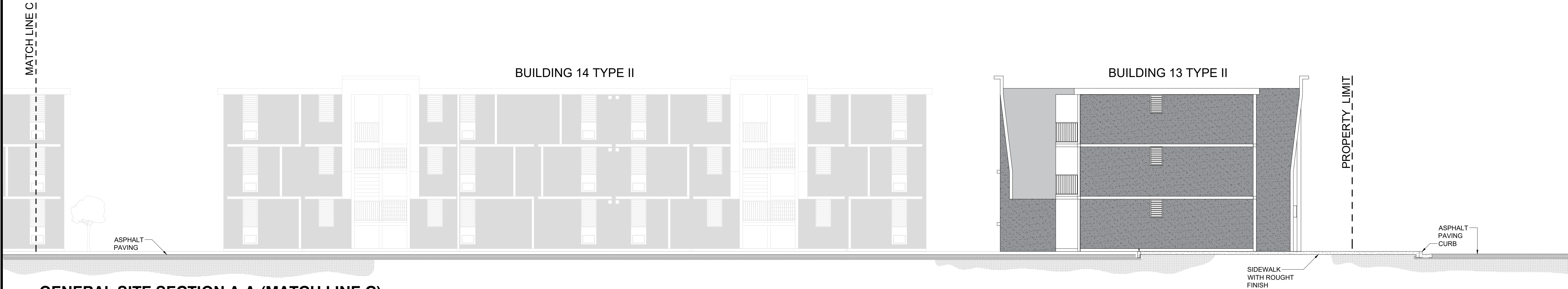

GENERAL SITE SECTION A-A (MATCH LINE C)
SCALE : 1/8" = 1'-0"

CAMANO
CALLE COSTA 391
OFFICE 201
SAN JUAN, PR 00918
T/ 787-220-8633
E/ luiscamanos@gmail.com

CLIENT
INTERLINK CONSTRUCTION LLC.
DESIGN
CARLOS M PEREZ RIVERA, PE
DRAWN BY
CMPR
CHECKED BY
CMPR
DATE
SEPTEMBER 30, 2021

REVISIONS	



CARLOS M. PÉREZ RIVERA
Ingeniero Licenciado
PO Box 314
Villalba, PR 00766
Tel. 787-462-3438
cpingenieros@outlook.com

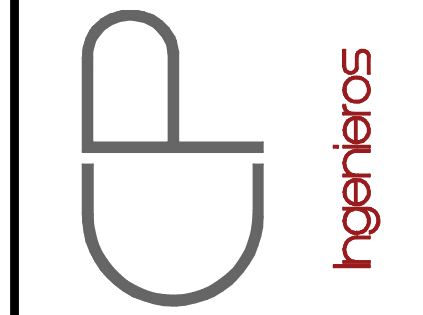

NOTE
THESE DRAWINGS AND ITS CONTENTS ARE THE INTELLECTUAL PROPERTY OF CARLOS M. PÉREZ RIVERA. THEY SHALL BE USED AS A REFERENCE DOCUMENT AND WORKING INSTRUMENT ONLY BY THE PROJECT OWNER TOTAL OR PARTIAL REPRODUCTION OR USE OF THESE PLANS, FOR OTHER PURPOSES BESIDES THIS PROJECT IS STRICTLY PROHIBITED WITHOUT THE APPROPRIATE WRITTEN CONSENT OF THIS FIRM AND SHALL BE RETURNED TO OUR OFFICE IF REQUIRED.

PROJECT
MIRADOR LAS CASAS
FULL REHABILITATION
SANTURCE, PR

TITLE
GENERAL
SITE SECTION A-A
MATCH LINE B TO C

PAGE
AS-3.02
1 OF 1

Certificación: Yo, Carlos M. Pérez Rivera, Ingeniero Licenciado Núm. 18137, certifico que soy el profesional que diseñó estos planos y las especificaciones complementarias. También certifico que entiendo que dichos planos y especificaciones cumplirán con las disposiciones aplicables del Reglamento Construtivo y las disposiciones aplicables de los Reglamentos y Códigos de las Agencias, Luntas Reglamentadoras o Corporaciones Públicas con jurisdicción. Reconozco que cualquier declaración falsa o falsificación de los hechos que se haya producido sin conocimiento o por negligencia, ya sea por mí, mis agentes o empleados, o por otras personas con mi consentimiento, me hacen responsable de cualquier acción judicial y disciplinaria por la OIGPE y otras autoridades competentes, incluyendo, pero sin limitarse, a la terminación de la participación en los procedimientos de certificación profesional en la OIGPE.

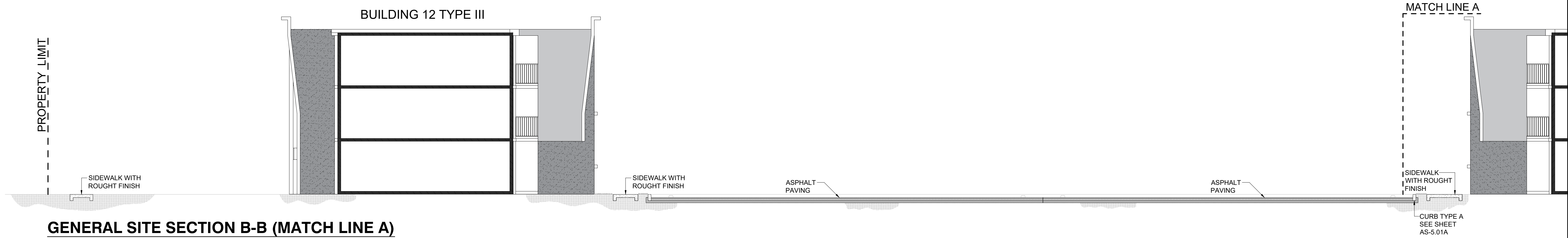

GENERAL SITE SECTION B-B (MATCH LINE A)

SCALE : 1/8" = 1'-0"

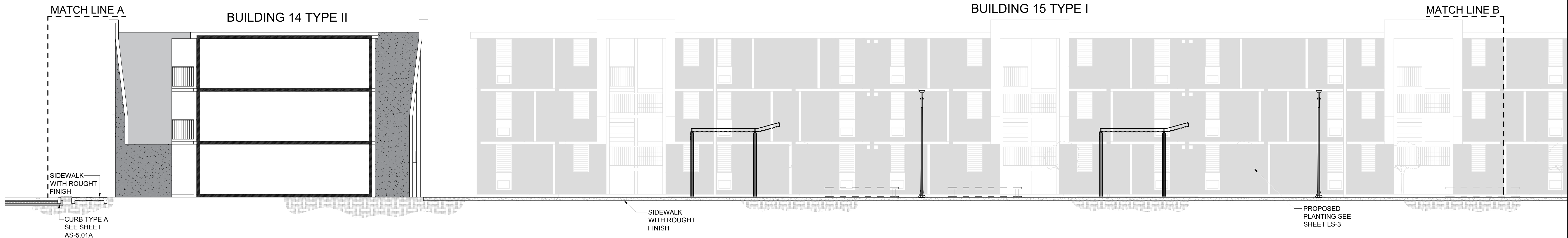

GENERAL SITE SECTION B-B (MATCH LINE A TO B)

SCALE : 1/8" = 1'-0"

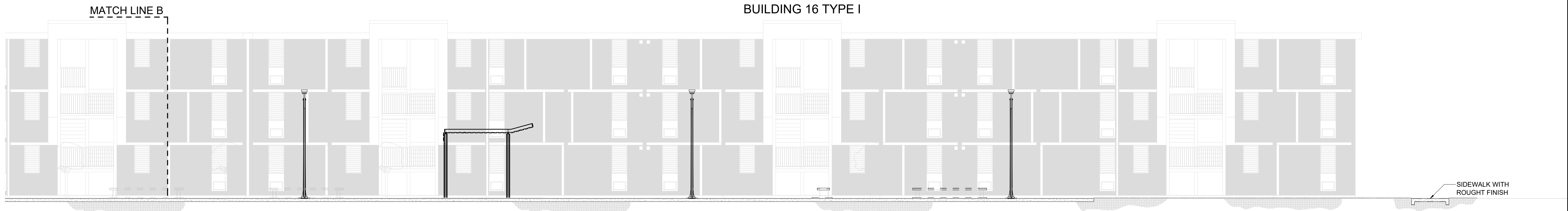

GENERAL SITE SECTION B-B (MATCH LINE B)

SCALE : 1/8" = 1'-0"

CAMANO

CALLE COSTA 391
OFFICE 201
SAN JUAN, PR 00918
T/ 787 - 220 8633
E/ luiscamanos@gmail.com

CLIENT
INTERLINK CONSTRUCTION LLC.
DESIGN
CARLOS M PEREZ RIVERA, PE
DRAWN BY
CMPR
CHECKED BY
CMPR
DATE
SEPTEMBER 30, 2021

REVISIONS

NO.	DESCRIPTION	DATE

CERTIFIED CORRECT



Fecha de Expiración: 2023-09-19

CARLOS M. PÉREZ RIVERA
Ingeniero Licenciado

PO Box 314
Villalba, PR 00766
Tel. 787-462-3438
cpingenieros@outlook.com

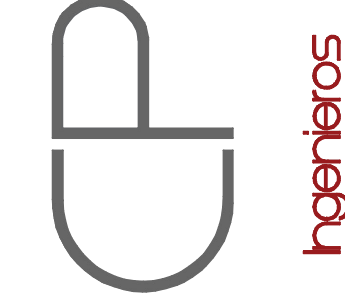

NOTE
THESE DRAWINGS AND ITS CONTENTS ARE THE INTELLECTUAL PROPERTY OF CARLOS M. PÉREZ RIVERA. THEY SHALL BE USED AS A REFERENCE DOCUMENT AND WORKING INSTRUMENT ONLY BY THE PROJECT OWNER TOTAL OR PARTIAL REPRODUCTION OR USE OF THESE PLANS, FOR OTHER PURPOSES BESIDES THIS PROJECT IS STRICTLY PROHIBITED WITHOUT THE APPROPRIATE WRITTEN CONSENT OF THIS FIRM AND SHALL BE RETURNED TO OUR OFFICE IF REQUIRED.

PROJECT
MIRADOR LAS CASAS
FULL REHABILITATION
SANTURCE, PR

TITLE
GENERAL
SITE SECTION B-B
MATCH LINE A TO B

PAGE
AS-3.03

1 OF 1

Certificación: Yo, Carlos M. Pérez Rivera, Ingeniero Licenciado Núm. 10137, certifico que soy el profesional que diseñó estos planos y las especificaciones complementarias. También certifico que entiendo que dichos planos y especificaciones cumplirán con las disposiciones aplicables del Reglamento Conjunto y las disposiciones aplicables de los Reglamentos y Códigos de las Agencias, Luntas Reguladoras o Corporaciones Públicas con jurisdicción. Reconozco que cualquier declaración falsa o falsificación de los hechos que se haya producido sin conocimiento o por negligencia, ya sea por mí, mis agentes o empleados, o por otras personas con mi consentimiento, me hacen responsable de cualquier acción judicial y disciplinaria por la OIGPE y otras autoridades competentes, incluyendo, pero sin limitarse, a la terminación de la participación en los procedimientos de certificación profesional en la OIGPE.

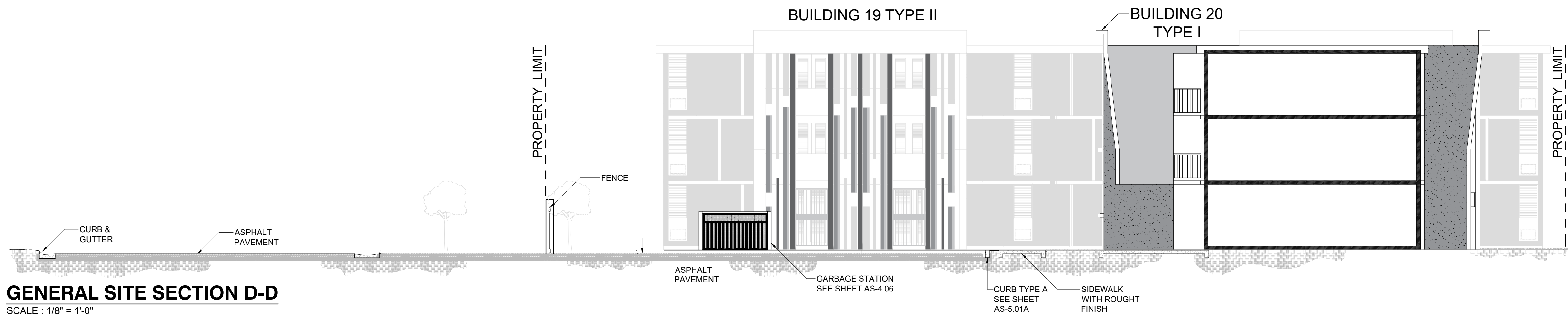
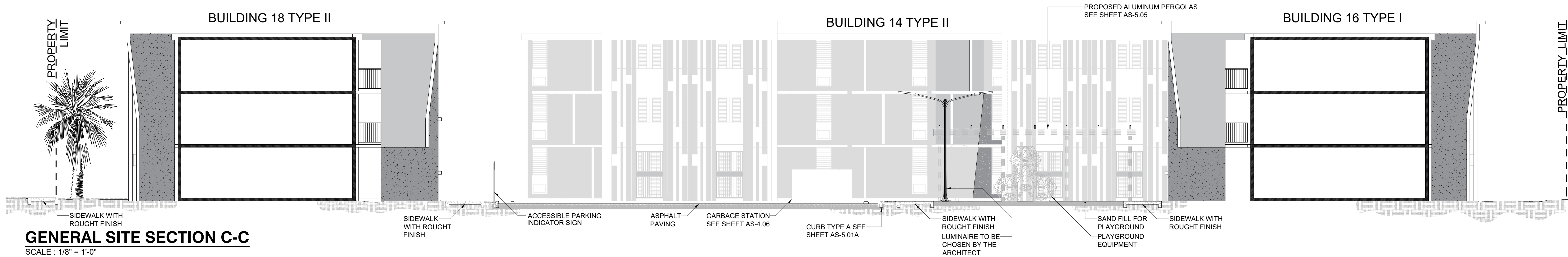

CAMANO
CALLE COSTA 391
OFFICE 201
SAN JUAN, PR 00918
T/ 787 - 220 8633
E/ luiscamanos@gmail.com

CLIENT
INTERLINK CONSTRUCTION LLC.
DESIGN
CARLOS M PEREZ RIVERA, PE
DRAWN BY
CMPR
CHECKED BY
CMPR
DATE
SEPTEMBER 30, 2021

REVISIONS



CARLOS M. PÉREZ RIVERA
Ingeniero Licenciado
PO Box 314
Villalba, PR 00766
Tel. 787-462-3438
cpingenieros@outlook.com



NOTE
THESE DRAWINGS AND ITS CONTENTS ARE THE INTELLECTUAL PROPERTY OF CARLOS M. PÉREZ RIVERA. THEY SHALL BE USED AS A REFERENCE DOCUMENT AND WORKING INSTRUMENT ONLY BY THE PROJECT OWNER TOTAL OR PARTIAL REPRODUCTION OR USE OF THESE PLANS, FOR OTHER PURPOSES BESIDES THIS PROJECT IS STRICTLY PROHIBITED WITHOUT THE APPROPRIATE WRITTEN CONSENT OF THIS FIRM AND SHALL BE RETURNED TO OUR OFFICE IF REQUIRED.

PROJECT
MIRADOR LAS CASAS
FULL REHABILITATION
SANTURCE, PR

TITLE
GENERAL
SITE SECTION C-C & D-D

PAGE
AS-3.04
1 OF 1

Certificación: Yo, Carlos M. Pérez Rivera, Ingeniero Licenciado Núm. 19137, certifico que soy el profesional que diseñó estos planos y las especificaciones complementarias. También certifico que entiendo que dichos planos y especificaciones cumplirán con las disposiciones aplicables del Reglamento Construtivo, las disposiciones aplicables de los Reglamentos y Códigos de las Agencias, Leyes, Decretos, Resoluciones, Ordenanzas, y cualquier otra normativa que sea aplicable. Reconozco que cualquier declaración falsa o falsificación de los hechos que se haya producido sin conocimiento o por negligencia, ya sea por mí, mis agentes o empleados, o por otras personas con mi consentimiento, me hacen responsable de cualquier acción judicial y disciplinaria por la OIGPE y otras autoridades competentes, incluyendo, pero sin limitarse, a la terminación de la participación en los procedimientos de certificación profesional en la OIGPE.

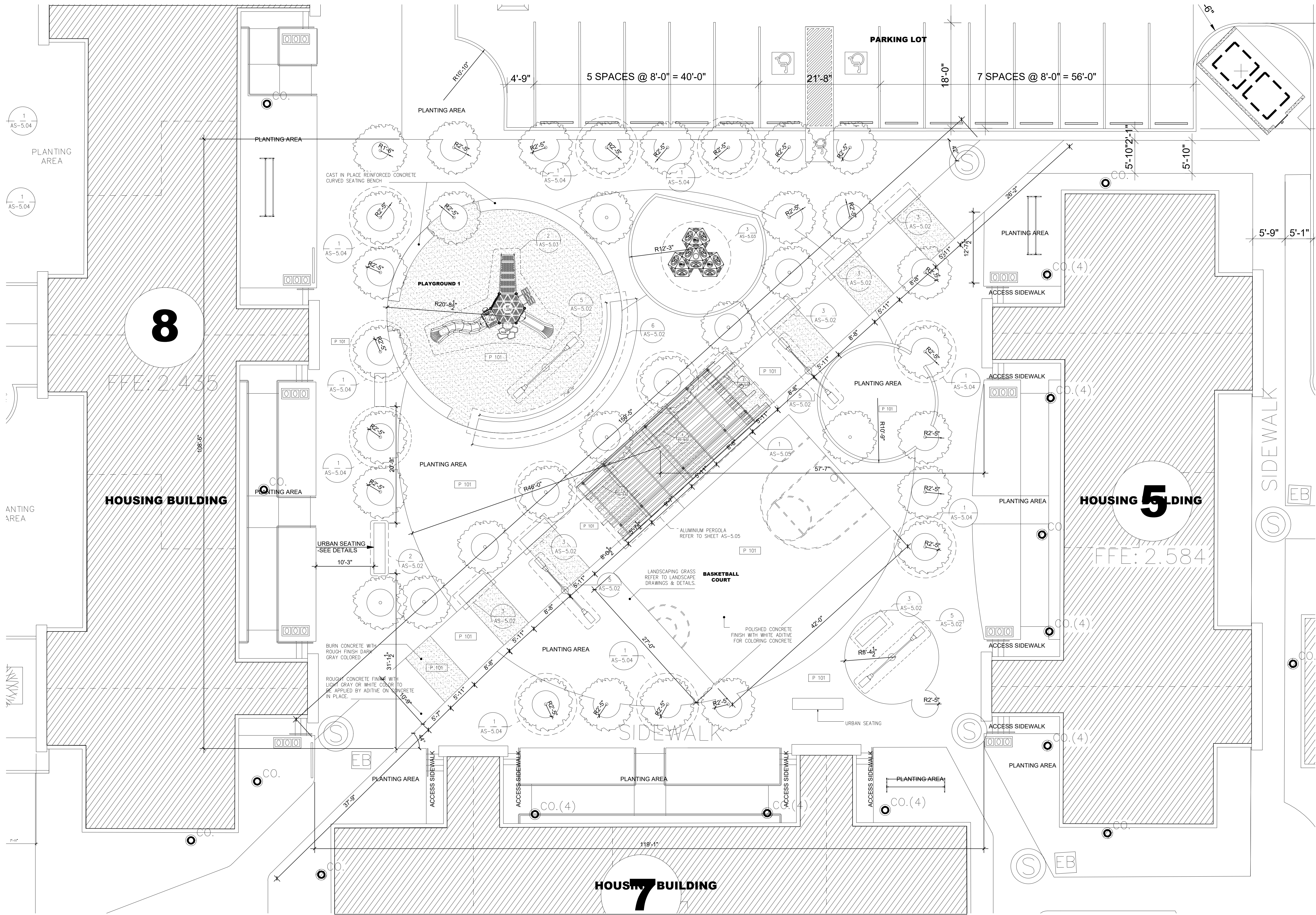

NEW PUBLIC SPACE AND PLAYGROUND 1

SCALE : 1/8" = 1'-0"

CAMANO

CALLE COSTA 391
OFFICE 201
SAN JUAN, PR 00918
T/ 787 - 220 8633
E/ luiscamanos@gmail.com

CLIENT	INTERLINK CONSTRUCTION LLC.
DESIGN	CARLOS M PEREZ RIVERA, PE
DRWN BY	CMPR
CHKD BY	CMPR
DATE	SEPTEMBER 30, 2021

REVISIONS	



CARLOS M. PÉREZ RIVERA
Ingeniero Licenciado
PO Box 314
Villalba, PR 00766
Tel. 787-462-3438
cpingenieros@outlook.com



NOTE
THESE DRAWINGS AND ITS CONTENTS ARE THE INTELLECTUAL PROPERTY OF CARLOS M. PÉREZ RIVERA. THEY SHALL BE USED AS A REFERENCE DOCUMENT AND WORKING INSTRUMENT ONLY BY THE PROJECT OWNER TOTAL OR PARTIAL REPRODUCTION OR USE OF THESE PLANS, FOR OTHER PURPOSES BESIDES THIS PROJECT IS STRICTLY PROHIBITED WITHOUT THE APPROPRIATE WRITTEN CONSENT OF THIS FIRM AND SHALL BE RETURNED TO OUR OFFICE IF REQUIRED.

PROJECT
MIRADOR LAS CASAS APARTMENTS
FULL REHABILITATION
SANTURCE, PR

TITLE
NEW PUBLIC SPACE
AND
PLAYGROUND 1

PAGE
AS-4.01

1 OF 1

Certificación: Yo, Carlos M. Pérez Rivera, Ingeniero Licenciado Núm. 18137, certifico que soy el profesional que diseñé estos planos y las especificaciones complementarias. También certifico que entiendo que dichos planos y especificaciones cumplirán con las disposiciones aplicables del Reglamento Construtivo y las disposiciones aplicables de las Reglamentaciones y Códigos de las Agencias, Luntas Reclamatorias o Comisiones Públicas con jurisdicción. Reconozco que cualquier declaración falsa o falsificación de los hechos que se haya producido sin conocimiento o por negligencia, o por otras personas con mi consentimiento, me hacen responsable de cualquier acción judicial y disciplinaria por la OIGPE y otras autoridades competentes, incluyendo, pero sin limitarse, a la terminación de la participación en los procedimientos de certificación profesional en la OIGPE.

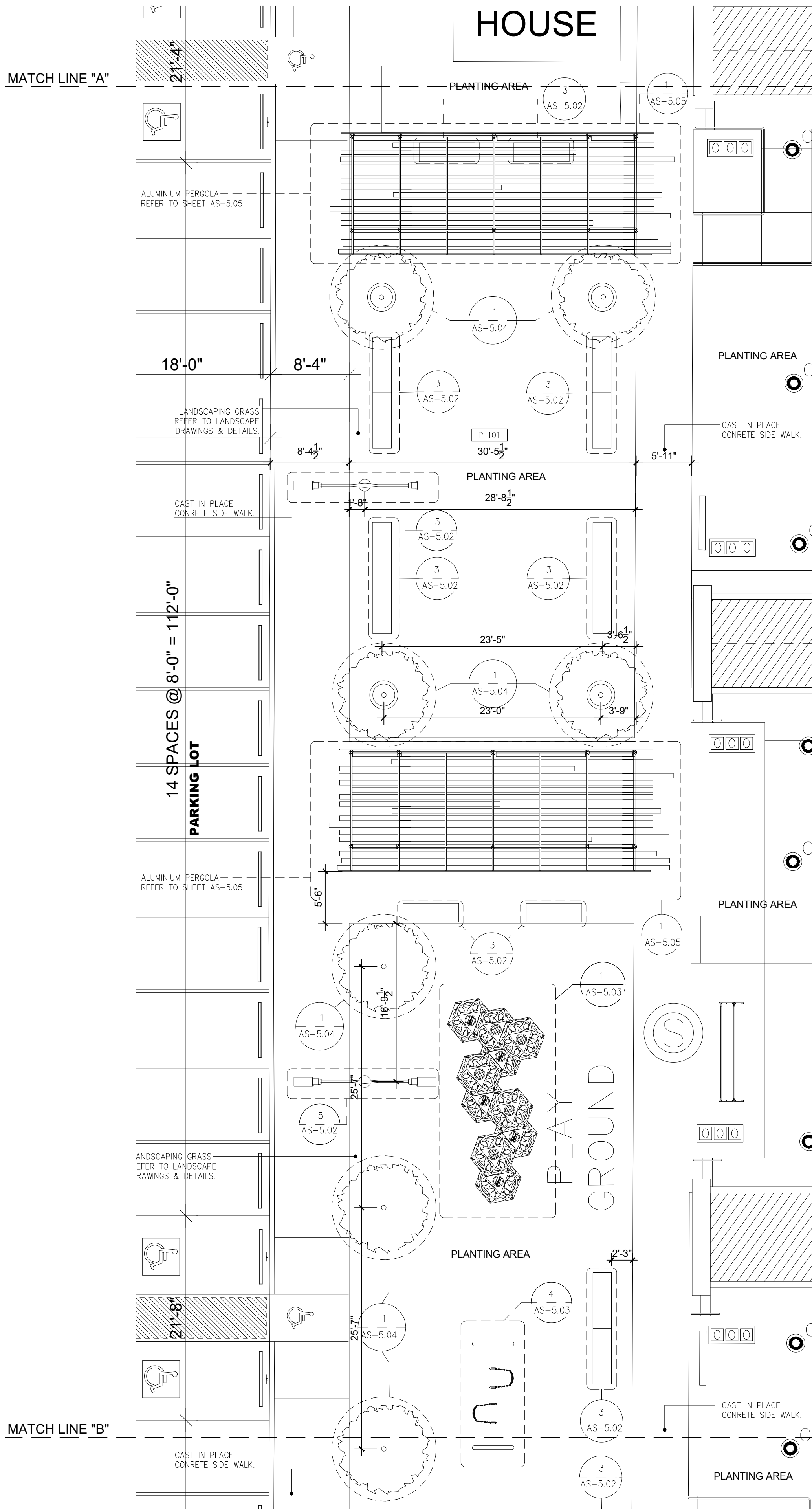

AREA 1
SCALE : 1/8" = 1'-0"

NEW PUBLIC SPACE AND PLAYGROUND 2
SCALE : 1/8" = 1'-0"

MATCH LINE "B"

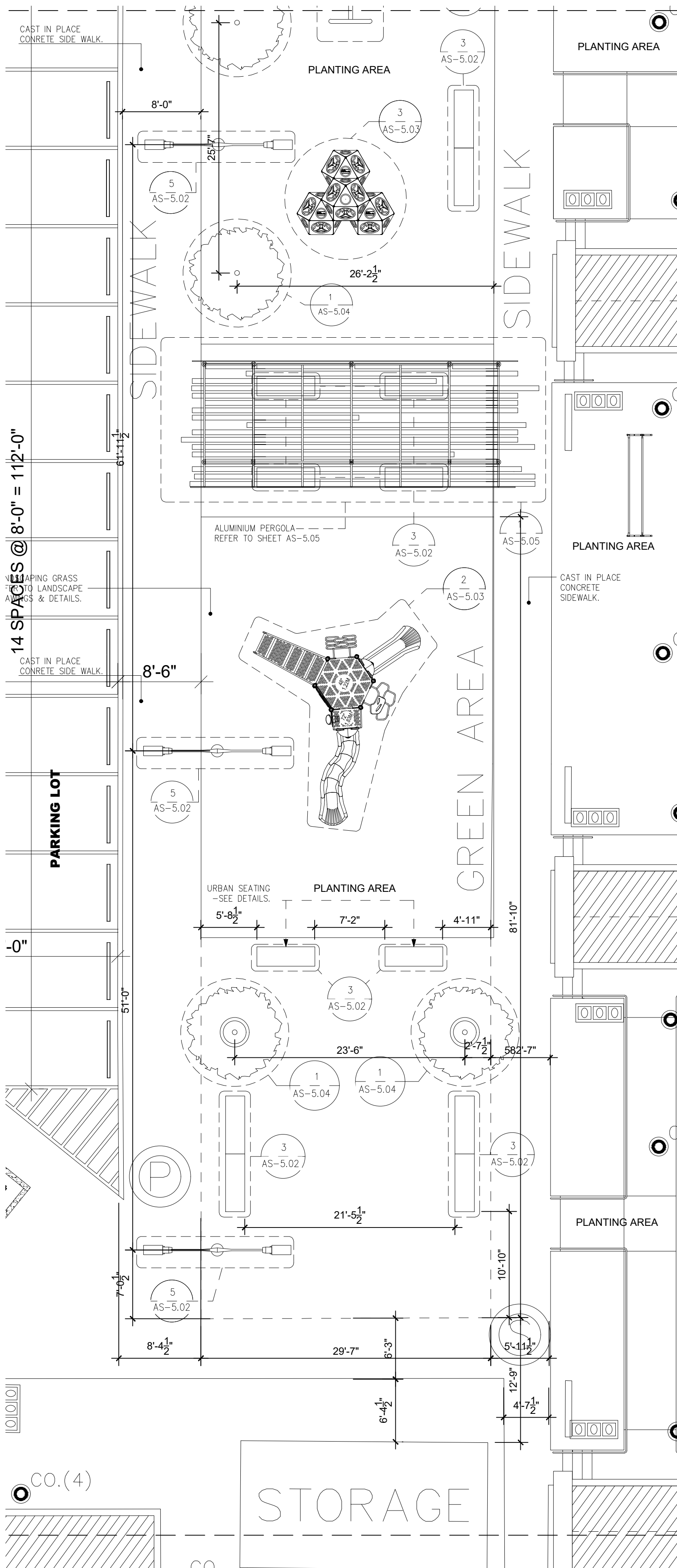

AREA 2
SCALE : 1/8" = 1'-0"

MATCH LINE "C"

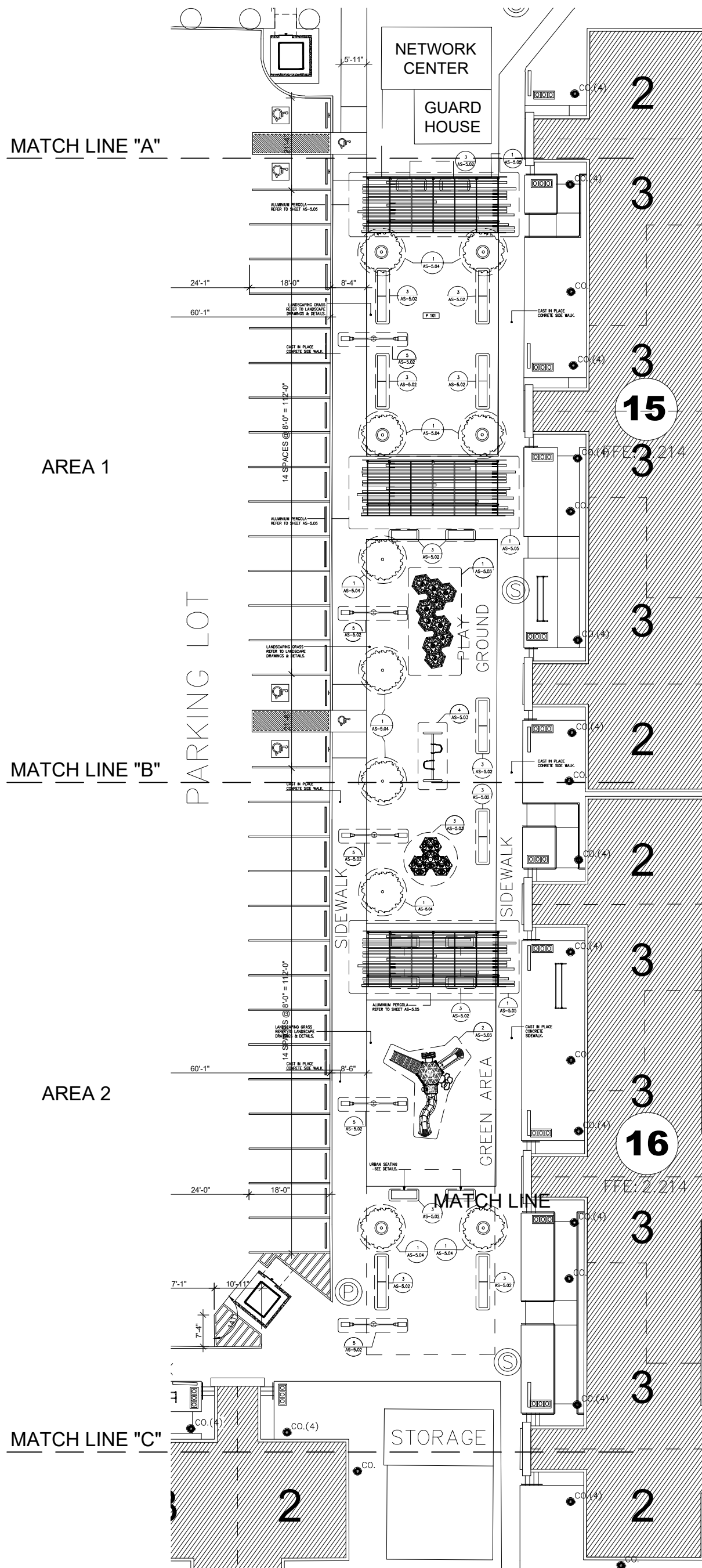

1 KEY PLAN
NOT TO SCALE

CAMANO

CALLE COSTA 391
OFFICE 201
SAN JUAN, PR 00918
T/ 787 220 8633
E/ luiscamanos@gmail.com

CLIENT
INTERLINK CONSTRUCTION LLC.
DESIGN
CARLOS M PEREZ RIVERA, PE
DRAWN BY
CMR
CHECKED BY
CMR
DATE
SEPTEMBER 30, 2021

REVISIONS

NO.	DESCRIPTION	DATE

CERTIFIED CORRECT



CARLOS M. PÉREZ RIVERA
Ingeniero Licenciado

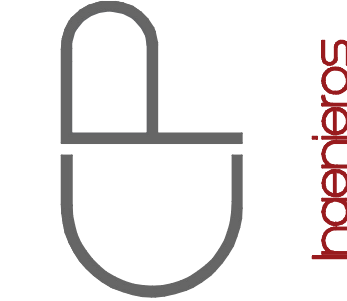

PO Box 314
Villalba, PR 00766
Tel. 787-462-3438
cpingenieros@outlook.com

NOTE
THESE DRAWINGS AND ITS CONTENTS
ARE THE INTELLECTUAL PROPERTY OF
CARLOS M. PÉREZ RIVERA. THEY
SHALL BE USED AS A REFERENCE
DOCUMENT AND WORKING
INSTRUMENT ONLY BY THE PROJECT
OWNER TOTAL OR PARTIAL
REPRODUCTION OR USE OF THESE
PLANS, FOR OTHER PURPOSES
BESIDES THIS PROJECT IS STRICTLY
PROHIBITED WITHOUT THE
APPROPRIATE WRITTEN CONSENT OF
THIS FIRM AND SHALL BE RETURNED
TO OUR OFFICE IF REQUIRED.

PROJECT
MIRADOR LAS CASAS
FULL REHABILITATION
SANTURCE, PR

TITLE
NEW PUBLIC SPACE
AND
PLAYGROUND 2

PAGE

AS-4.02

1 OF 1

Certificación: Yo, Carlos M. Pérez Rivera, Ingeniero Licenciado No. 103778, certifico que soy el profesional que diseñó estos planos y las especificaciones complementarias. También certifico que entiendo que dichos planos y especificaciones cumplirán con las disposiciones aplicables del Reglamento Continuo y las disposiciones aplicables de los Reglamentos y Códigos de las Agencias, Lintas Reclamatorias o Comisiones Públicas con jurisdicción. Reconozco que cualquier declaración falsa o fabricación de los hechos que se haya producido sin conocimiento o por negligencia, o por otras personas con mi consentimiento, me hacen responsable de cualquier acción judicial y disciplinaria por la OIGPR y otras autoridades competentes, incluyendo, pero sin limitarse, a la terminación de la participación en los procedimientos de certificación profesional en la OIGPR.

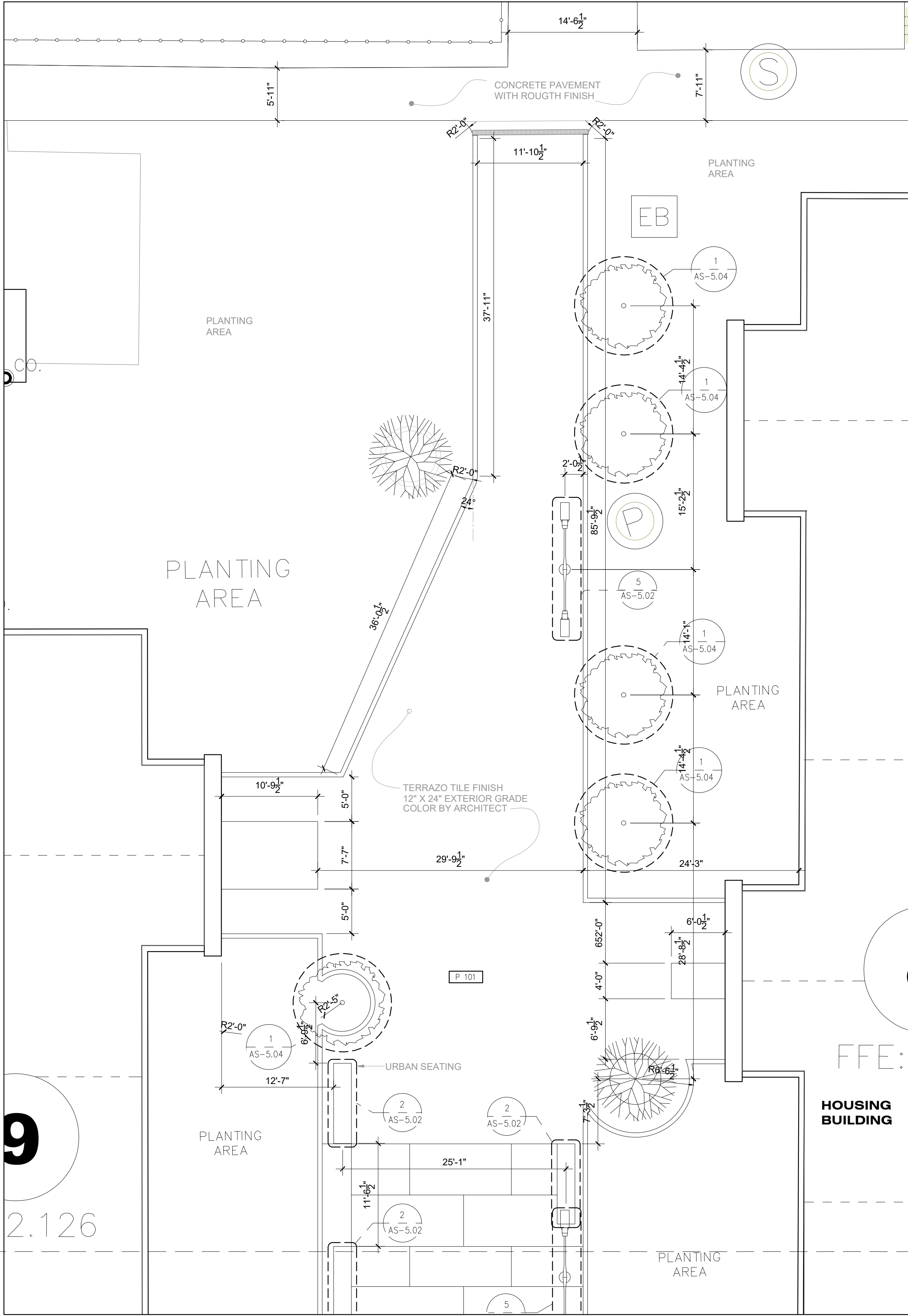

NEW PUBLIC SPACE GYM AREA

SCALE : 1/8" = 1'-0"

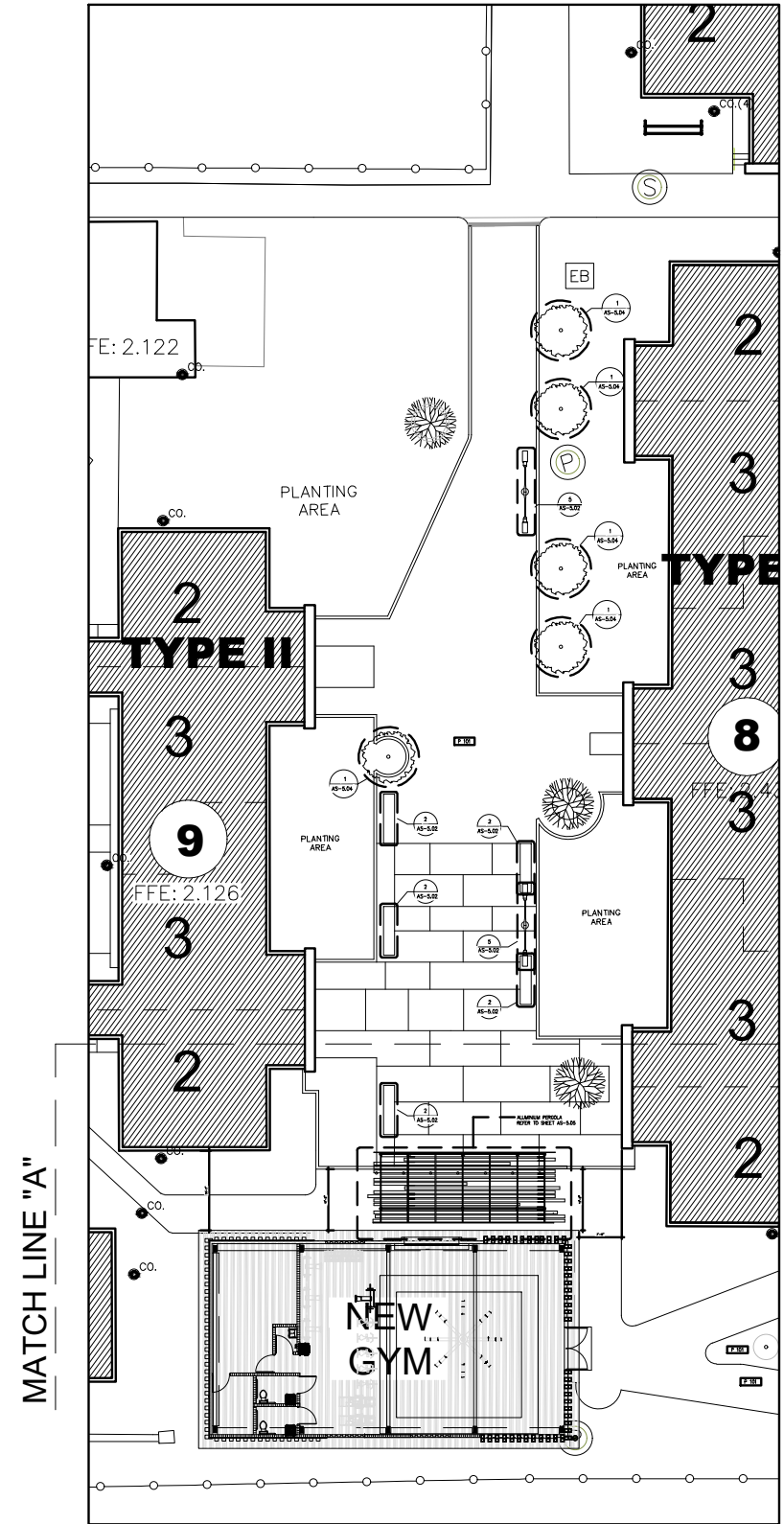
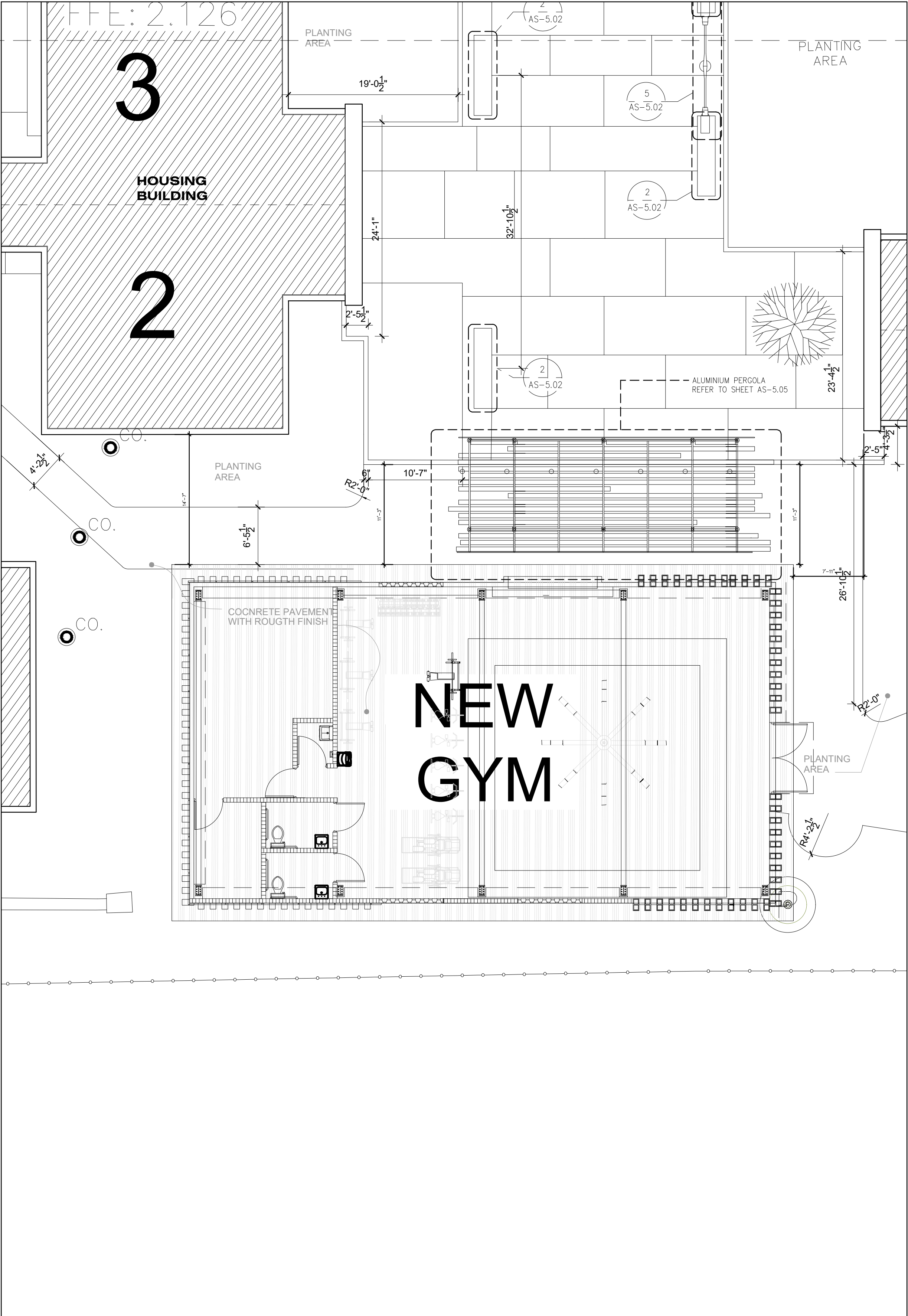

KEY PLAN

NOT TO SCALE

CAMANO

CALLE COSTA 391
OFFICE 201
SAN JUAN, PR 00918
T/ 787-220-8633
E/ luiscamanos@gmail.com

CLIENT
INTERLINK CONSTRUCTION LLC.
DESIGN
CARLOS M PEREZ RIVERA, PE
DRAWN BY
CMR
CHECKED BY
CMR
DATE
SEPTEMBER 30, 2021

REVISIONS

NO.	DESCRIPTION	DATE

CERTIFIED CORRECT



CARLOS M. PÉREZ RIVERA
Ingeniero Licenciado

PO Box 314
Villalba, PR 00766
Tel. 787-462-3438
cpingenieros@outlook.com

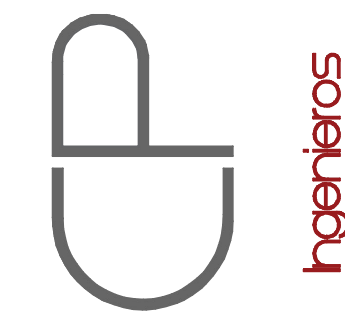

NOTE
THESE DRAWINGS AND ITS CONTENTS ARE THE INTELCTUAL PROPERTY OF CARLOS M. PÉREZ RIVERA. THEY SHALL BE USED AS A REFERENCE DOCUMENT AND WORKING INSTRUMENT ONLY BY THE PROJECT OWNER TOTAL OR PARTIAL REPRODUCTION OR USE OF THESE PLANS, FOR OTHER PURPOSES BESIDES THIS PROJECT IS STRICTLY PROHIBITED WITHOUT THE APPROPRIATE WRITTEN CONSENT OF THIS FIRM AND SHALL BE RETURNED TO OUR OFFICE IF REQUIRED.

PROJECT
MIRADOR LAS CASAS APARTMENTS
FULL REHABILITATION
SANTURCE, PR

TITLE

NEW PUBLIC SPACE GYM AREA

PAGE

AS-4.03

1 OF 1

Certificación: Yo, Carlos M. Pérez Rivera, Ingeniero Licenciado, No. 18137, certifico que soy el profesional que diseñó estos planos y las especificaciones complementarias. También certifico que entiendo que dichos planos y especificaciones cumplirán con las disposiciones aplicables del Reglamento Conjunto y las disposiciones aplicables de las Reglamentaciones y Códigos de las Agencias, Luntas Reglamentadoras o Corporaciones Públicas con jurisdicción. Reconozco que cualquier declaración falsa o falsificación de los hechos que se haya producido sin conocimiento o por negligencia, ya sea por mí, mis agentes o empleados, o por otras personas con mi consentimiento, me hacen responsable de cualquier acción judicial y disciplinaria por la OIGRP y otras autoridades competentes, incluyendo, pero sin limitarse, a la terminación de la participación en los procedimientos de certificación profesional en la OIGRP.

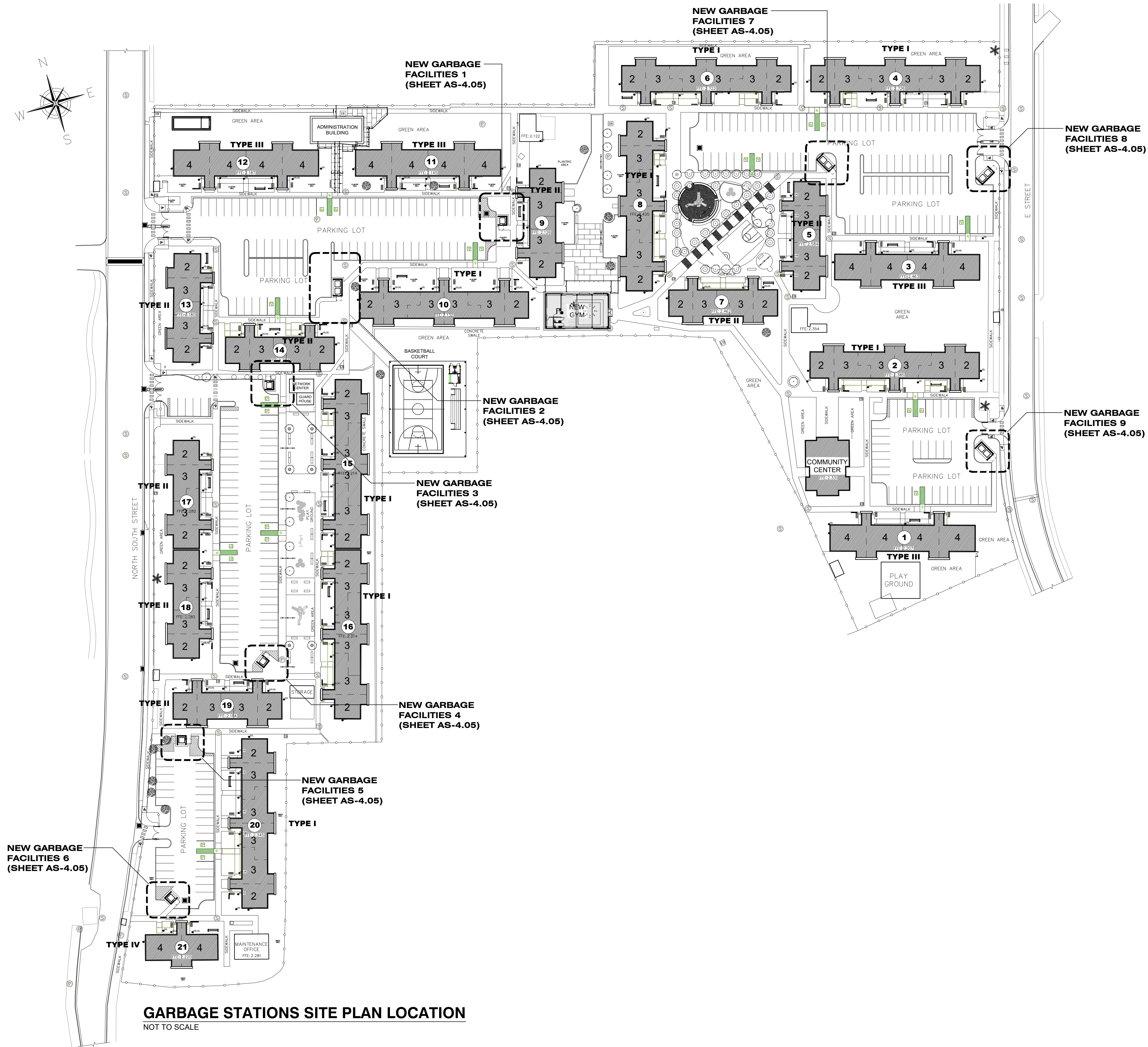

NOT TO SCALE

REVISIONS



tel. 787-462-3438
cpingenieros@outlook.com



THESE DRAWINGS AND ITS CONTENT:
ARE THE INTELLECTUAL PROPERTY OF
CARLOS M. PÉREZ RIVERA. THEY
SHALL BE USED AS A REFERENCE
DOCUMENT AND WORKING
INSTRUMENT ONLY BY THE PROJECT
OWNER TOTAL OR PARTIAL
REPRODUCTION OR USE OF THESE
PLANS, FOR OTHER PURPOSES
BESIDES THIS PROJECT IS STRICTLY
PROHIBITED WITHOUT THE
APPROPRIATE WRITTEN CONSENT OF
THIS FIRM AND SHALL BE RETURNED
TO OUR OFFICE IF REQUIRED.

TITLE
GARBAGE STATIONS
SITE PLAN
LOCATION

AS-4.04

1 OF 1

Calificación: **Unos**, Carlos M. Pérez Puerta. Investigador licenciado N.º 6197. Señalo que voy al profesional con desde antes que me hicieran el diagnóstico. También me voy al profesional con los especialistas complementarios. También me voy al profesional que entiendo que todos tienen que hacer, pero mis agentes o empleados o por otras personas con mi consentimiento, me hacen responsable de cualquier acción judicial y disciplinaria por la CIGRE y las Agencias, Juntas Reintegradoras o Comisiones Públicas con jurisdicción. Reconozco que cualquier declaración falsa o falsificación de los hechos que se haya producido sin consentimiento o por otras personas con mi consentimiento, me hacen responsable de cualquier acción judicial y disciplinaria por la CIGRE y las Agencias, Juntas Reintegradoras o Comisiones Públicas con jurisdicción.

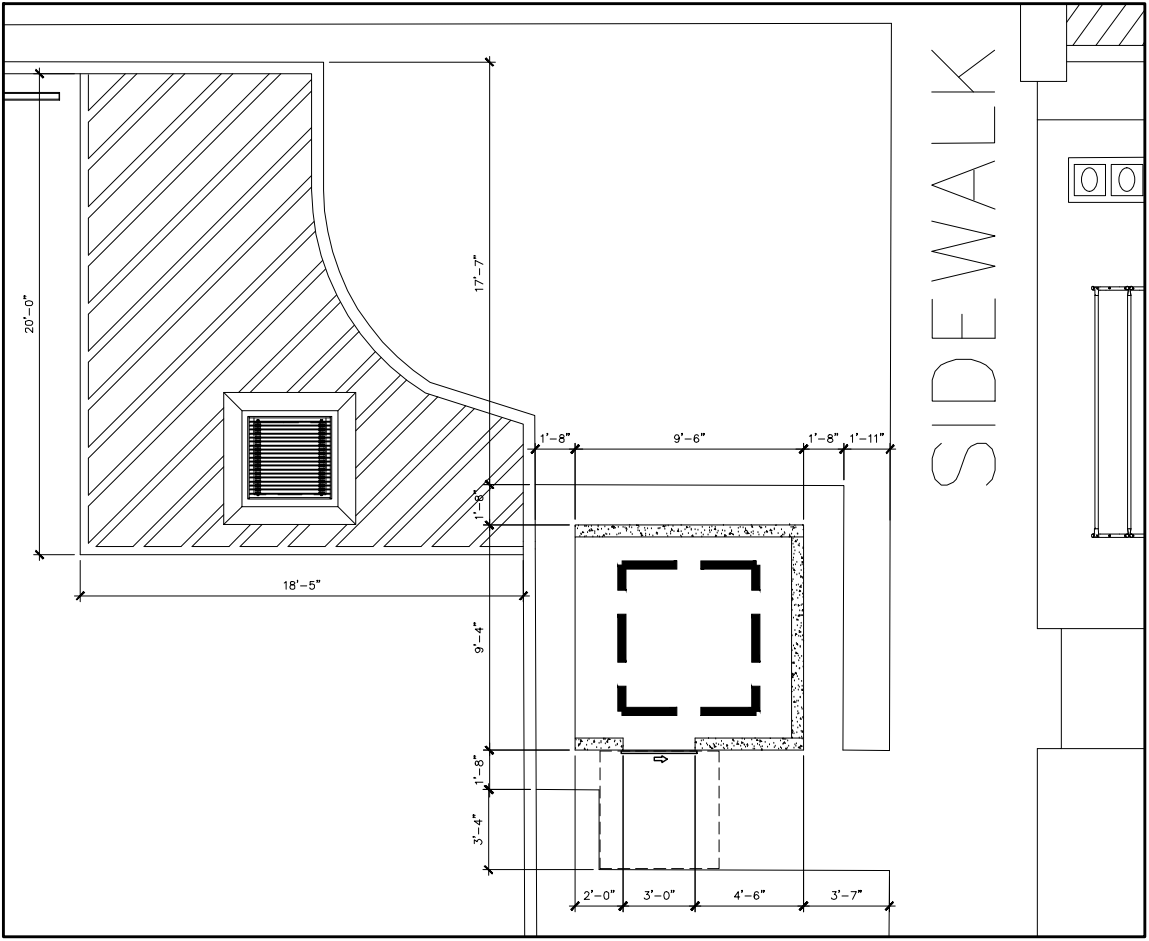

GARBAGE STATION 1

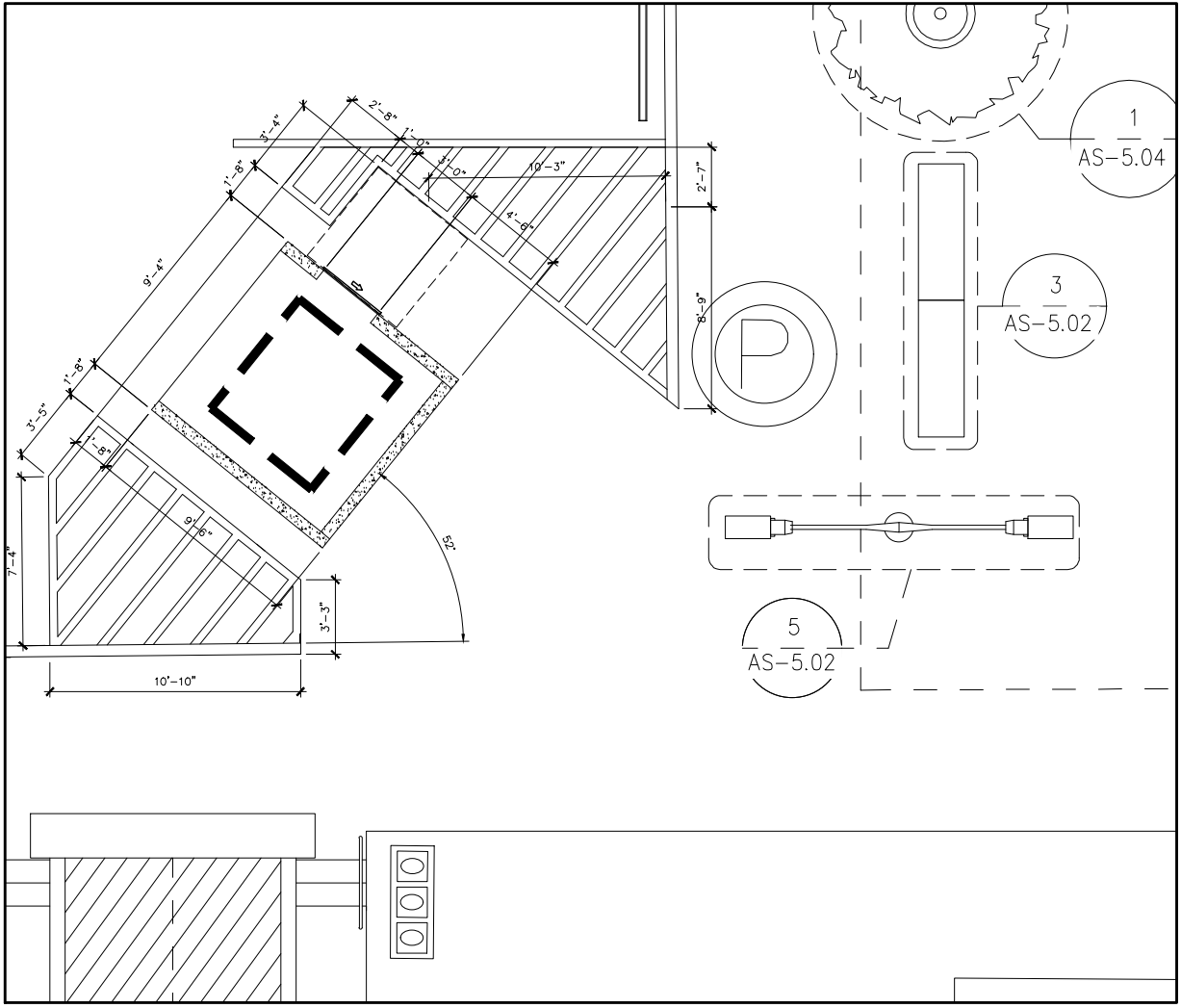

GARBAGE STATION 4

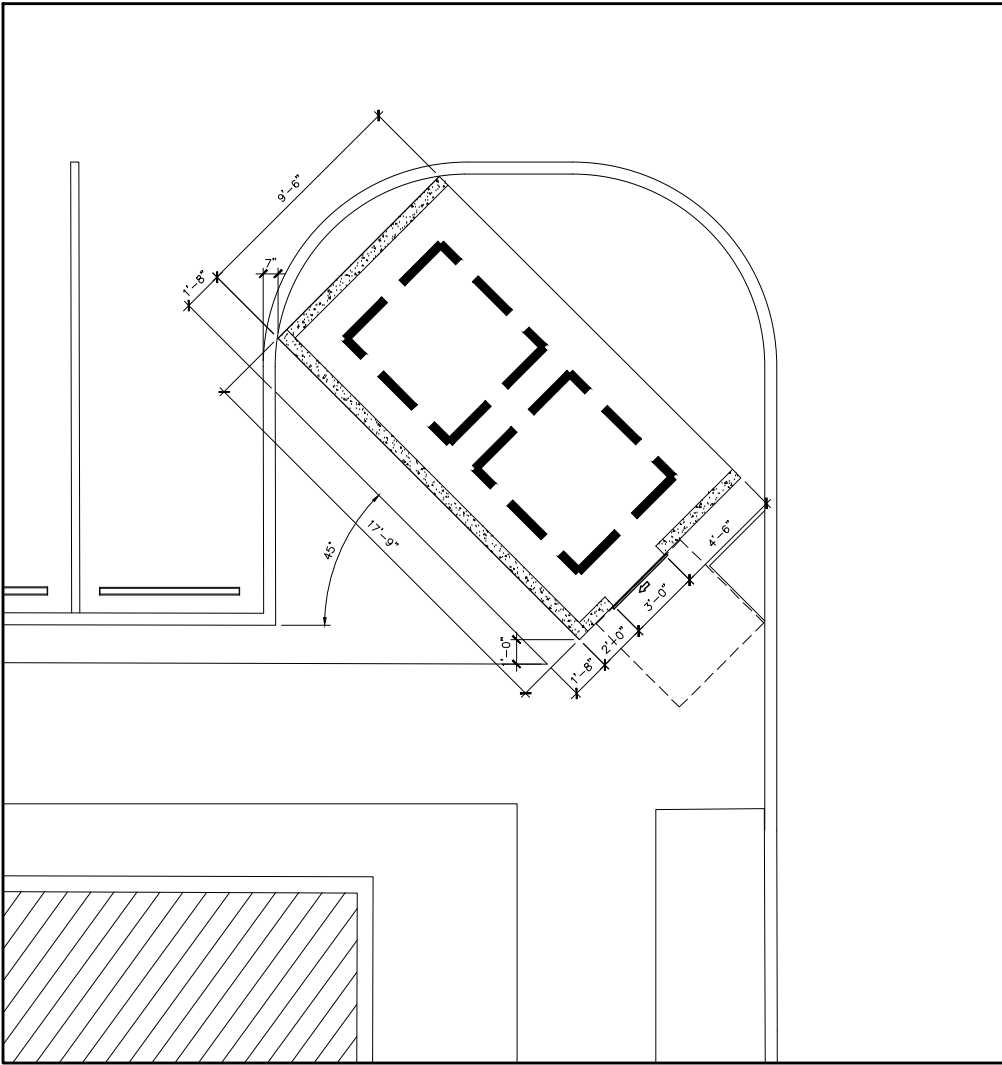

GARBAGE STATION 7

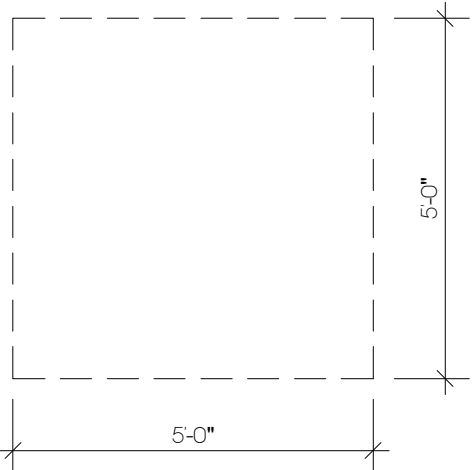

CLEAR FLOOR SPACE
ADA MANEUVERING CLEARANCE LEGEND:

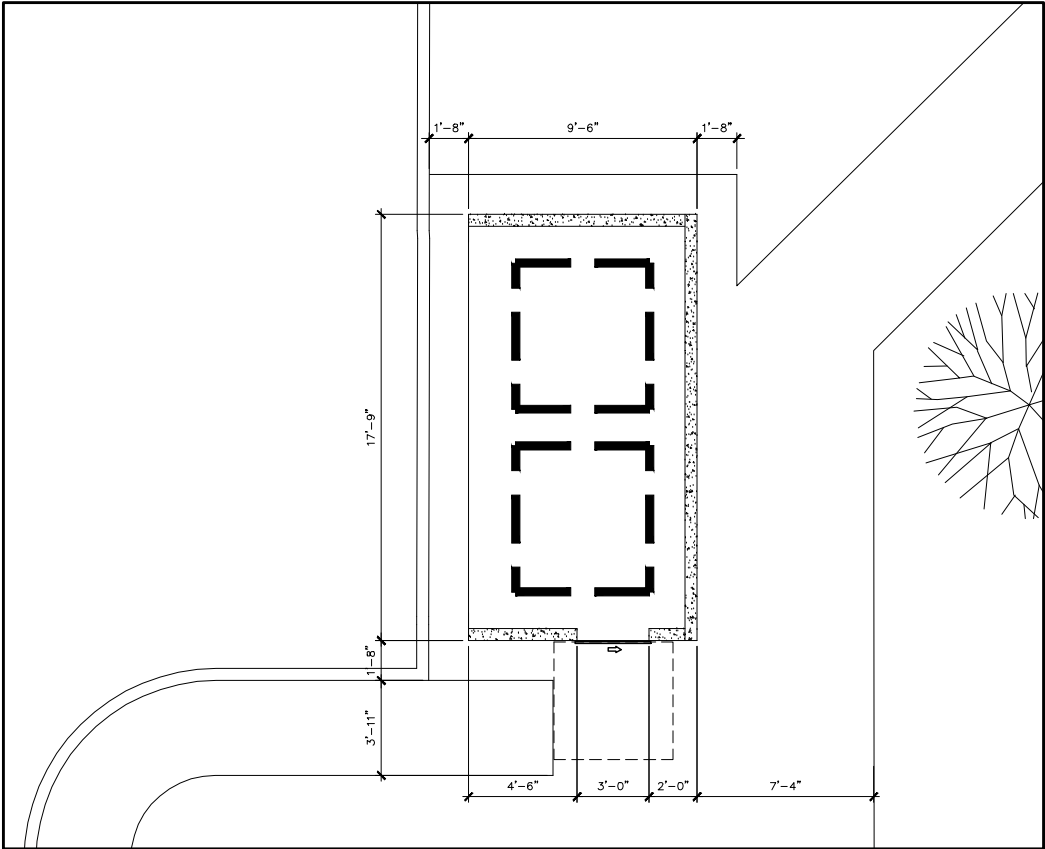

GARBAGE STATION 2

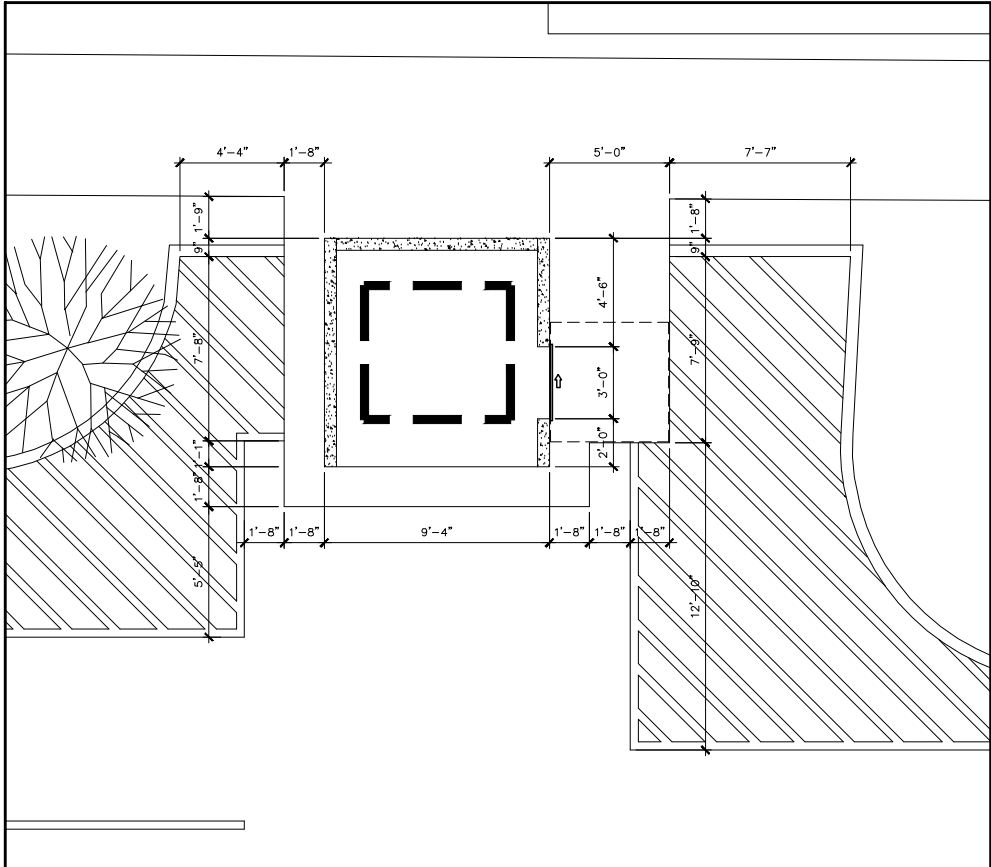

GARBAGE STATION 5

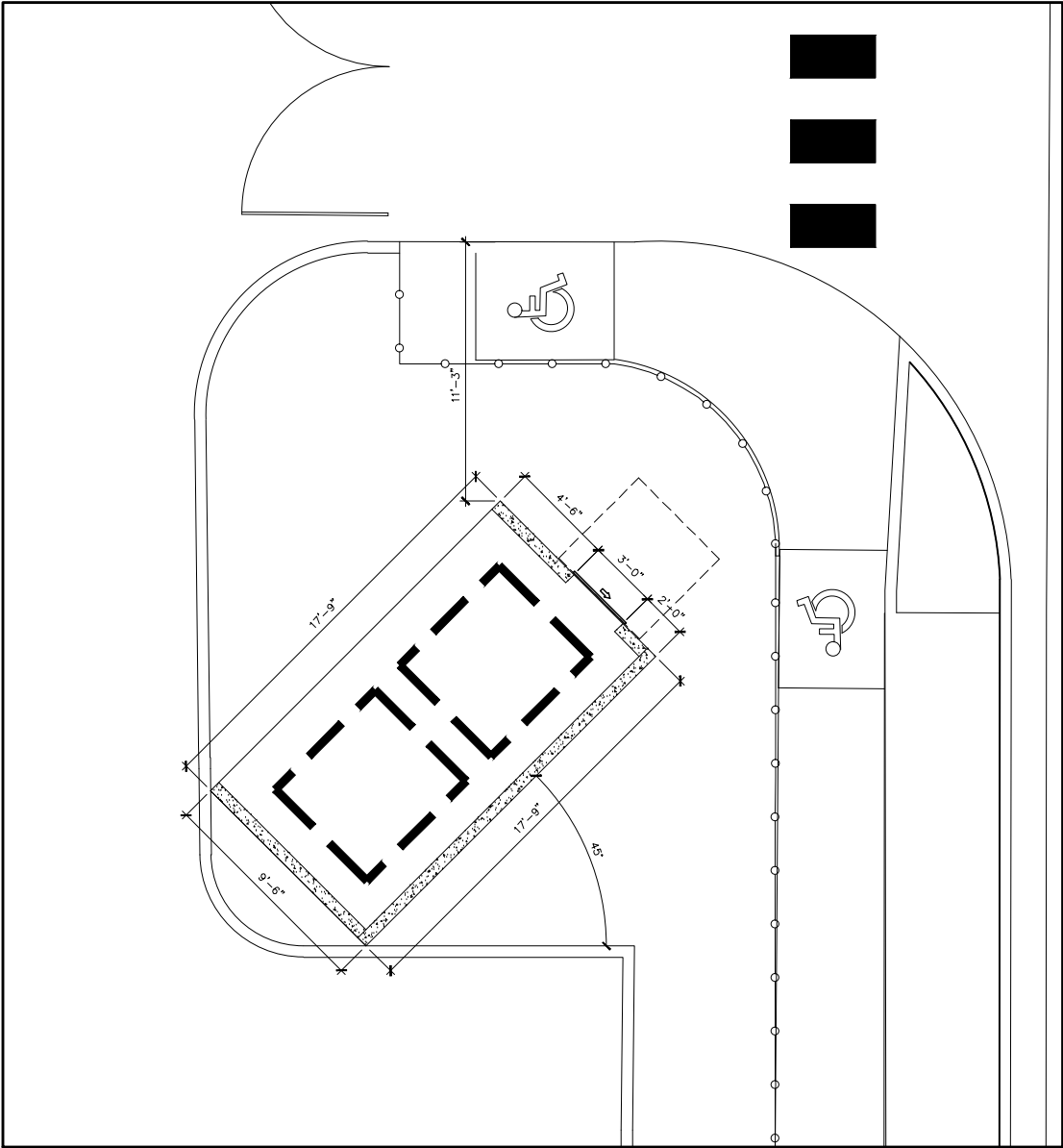

GARBAGE STATION 8

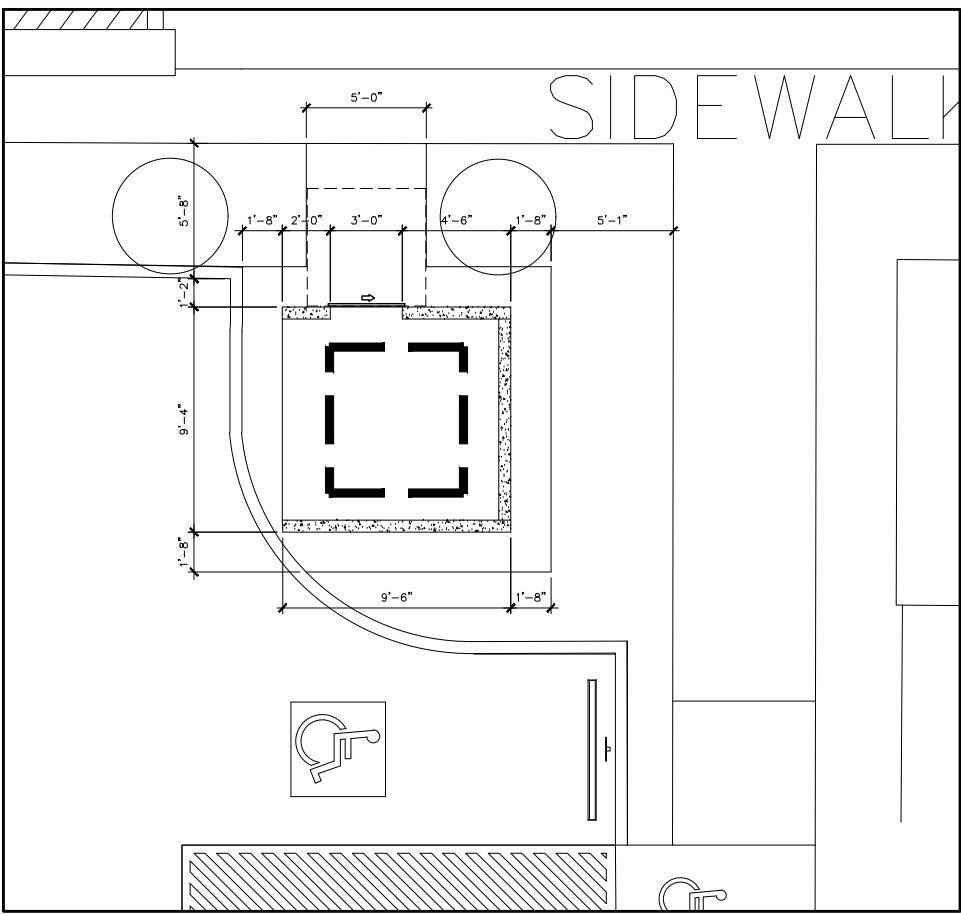

GARBAGE STATION 3

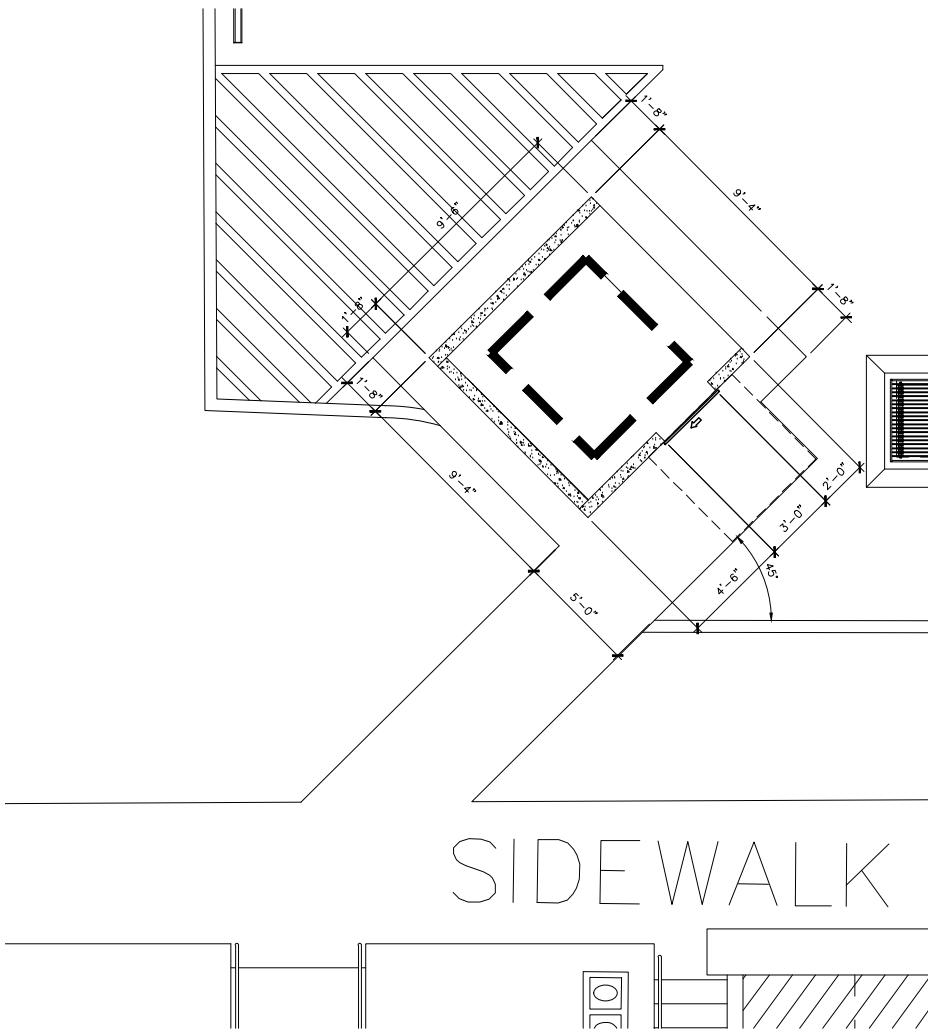

GARBAGE STATION 6

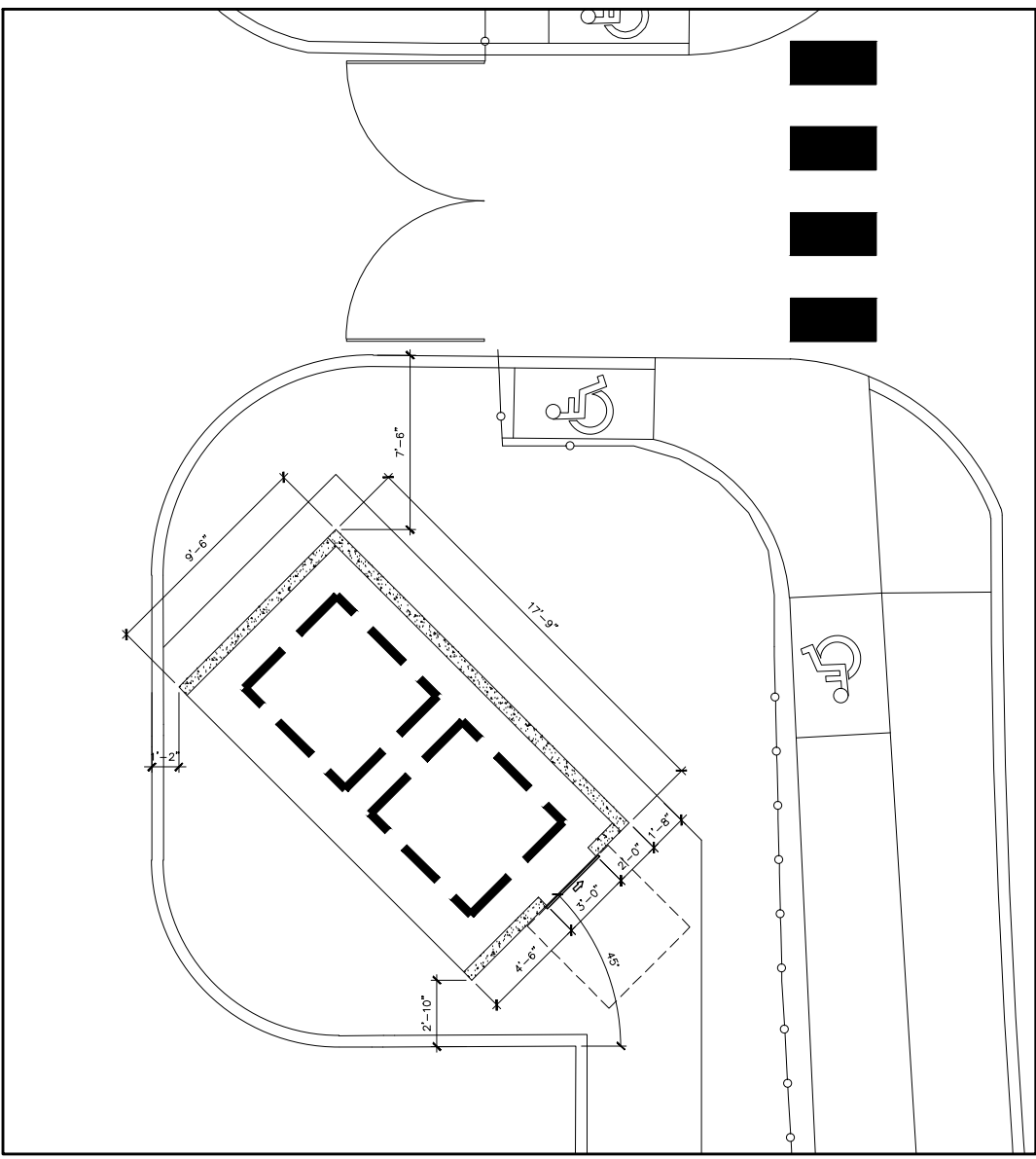

GARBAGE STATION 9

GARBAGE STATION BLOW UPS

SCALE : 1/8" = 1'-0"

CAMANO
CALLE COSTA 391
OFFICE 201
SAN JUAN, PR 00918
T/ 787 - 220 8633
E/ luiscamanos@gmail.com

CLIENT
INTERLINK CONSTRUCTION LLC.
DESIGN
CARLOS M PEREZ RIVERA, PE
DRAWN BY
CMPR
CHECKED BY
CMPR
DATE
SEPTEMBER 30, 2021

REVISIONS

NO.	DESCRIPTION	DATE

CERTIFIED CORRECT



CARLOS M. PÉREZ RIVERA
Ingeniero Licenciado
PO Box 314
Villalba, PR 00766
Tel. 787-462-3438
cpingenieros@outlook.com

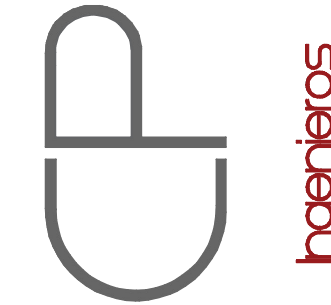

NOTE
THESE DRAWINGS AND ITS CONTENTS ARE THE INTELLECTUAL PROPERTY OF CARLOS M. PÉREZ RIVERA. THEY SHALL BE USED AS A REFERENCE DOCUMENT AND WORKING INSTRUMENT ONLY BY THE PROJECT OWNER TOTAL OR PARTIAL REPRODUCTION OR USE OF THESE PLANS, FOR OTHER PURPOSES BESIDES THIS PROJECT IS STRICTLY PROHIBITED WITHOUT THE APPROPRIATE WRITTEN CONSENT OF THIS FIRM AND SHALL BE RETURNED TO OUR OFFICE IF REQUIRED.

PROJECT
MIRADOR LAS CASAS
FULL REHABILITATION
SANTURCE, PR

TITLE

GARBAGE STATIONS BLOW UPS

PAGE

AS-4.05

1 OF 1

Certificación: Yo, Carlos M. Pérez Rivera, Ingeniero Licenciado Núm. 18137, certifico que soy el profesional que diseñó estos planos y las especificaciones complementarias. También certifico que entiendo que dichos planos y especificaciones cumplirán con las disposiciones aplicables del Reglamento Conjunto y las disposiciones aplicables de los Reglamentos y Códigos de las Agencias, Luntas Reclamatorias o Comisiones Públicas con jurisdicción. Reconozco que cualquier declaración falsa o falsificación de los hechos que se haya producido sin conocimiento o por negligencia, ya sea por mí, mis agentes o empleados, o por otras personas con mi consentimiento, me hacen responsable de cualquier acción judicial y disciplinaria por la OIGPE y otras autoridades competentes, incluyendo, pero sin limitarse, a la terminación de la participación en los procedimientos de certificación profesional en la OIGPE.

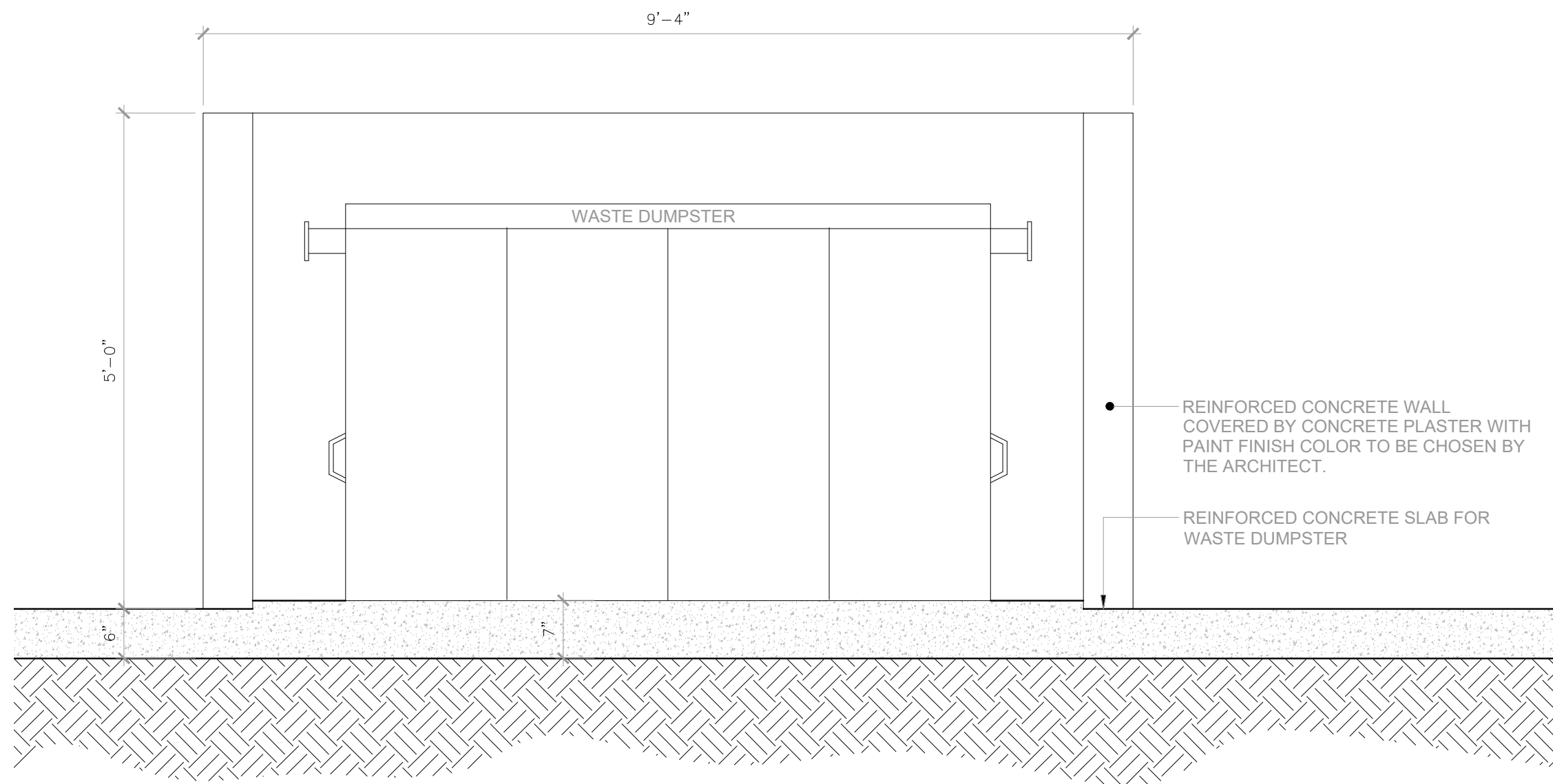

GARBAGE STATION FRONT VIEW
SCALE : 3/4" = 1'-0"

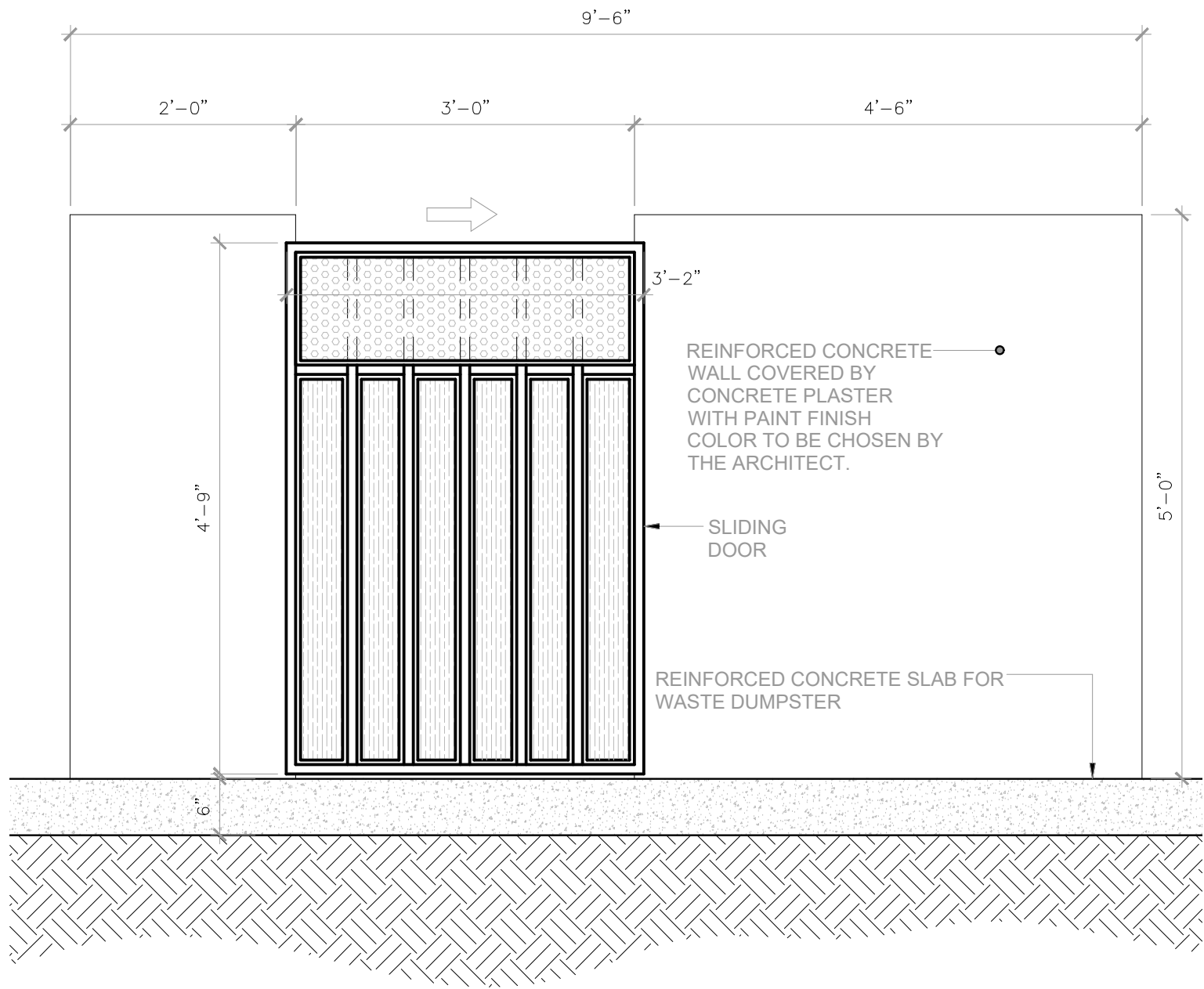

GARBAGE STATION SIDE VIEW
SCALE : 3/4" = 1'-0"

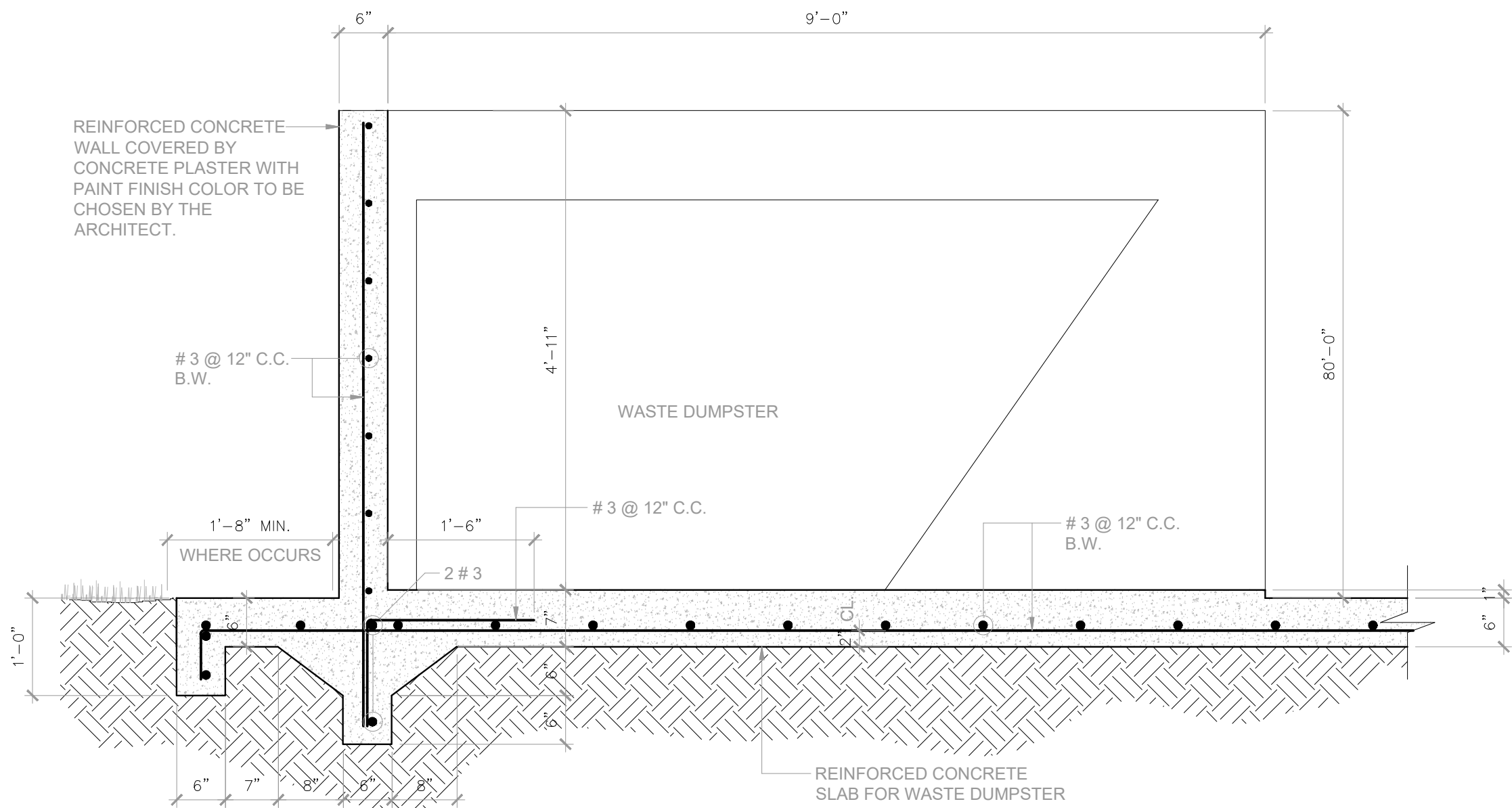

GARBAGE STATION LONGITUDINAL SECTION
SCALE : 3/4" = 1'-0"

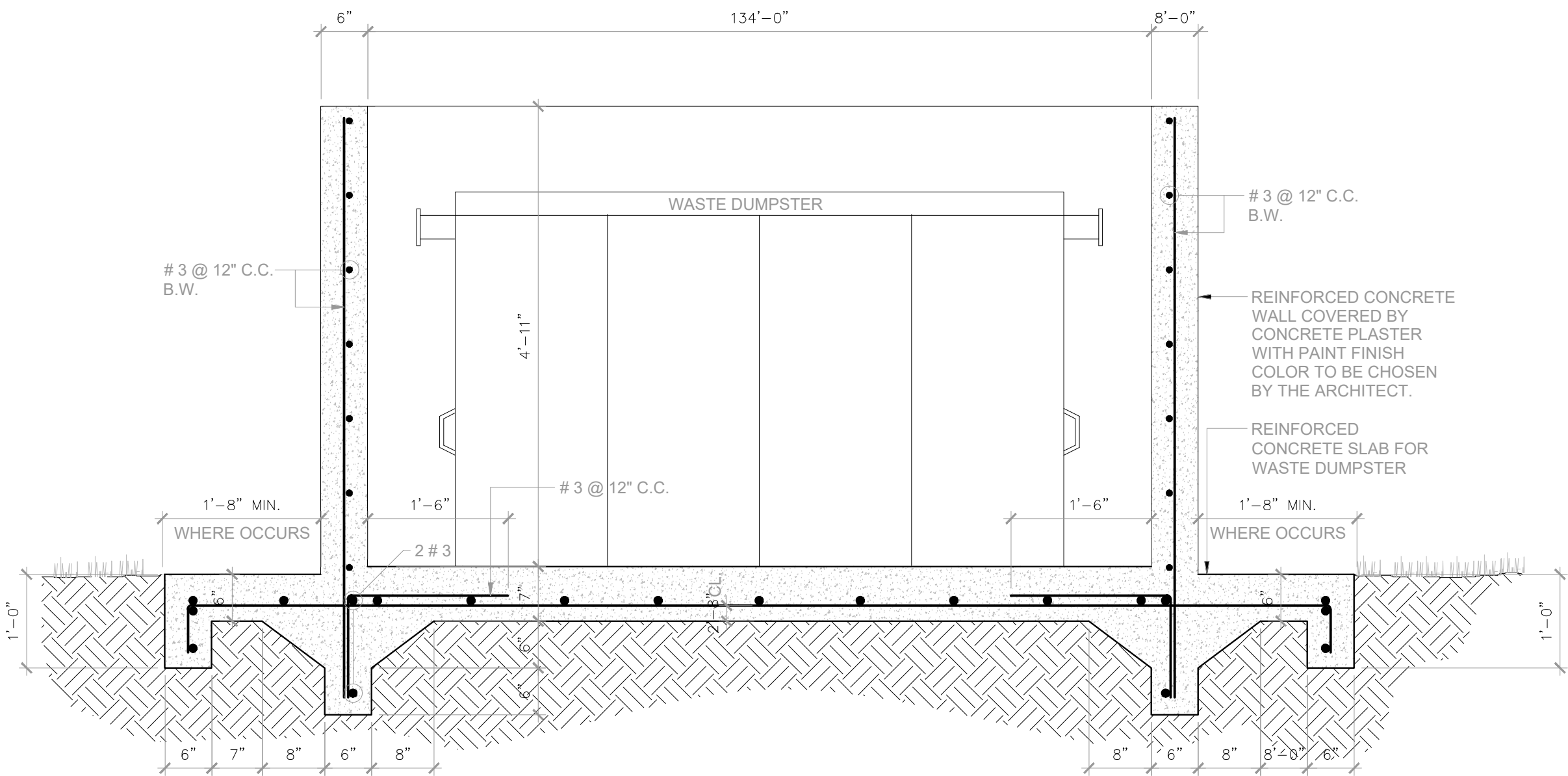

GARBAGE STATION TRANSVERSAL SECTION
SCALE : 3/4" = 1'-0"

GARBAGE STATION TYPICAL ELEVATIONS & SECTIONS

CLIENT	INTERLINK CONSTRUCTION LLC.
DESIGN	CARLOS M PEREZ RIVERA, PE
DRWN BY	CMPR
CHKD BY	CMPR
DATE	SEPTEMBER 30, 2021

REVISIONS	

CERTIFIED CORRECT

Carlos Manuel Pérez Rivera
Ingeniero
Licenciado
S.C. 10137 P.R.
Puerto Rico
Fecha de Expiración: 2023-09-19

CARLOS M. PÉREZ RIVERA
Ingeniero Licenciado
PO Box 314
Villalba, PR 00766
Tel. 787-462-3438
cpingenieros@outlook.com



NOTE
THESE DRAWINGS AND ITS CONTENTS ARE THE INTELLECTUAL PROPERTY OF CARLOS M. PÉREZ RIVERA. THEY SHALL BE USED AS A REFERENCE DOCUMENT AND WORKING INSTRUMENT ONLY BY THE PROJECT OWNER TOTAL OR PARTIAL REPRODUCTION OR USE OF THESE PLANS, FOR OTHER PURPOSES BESIDES THIS PROJECT IS STRICTLY PROHIBITED WITHOUT THE APPROPRIATE WRITTEN CONSENT OF THIS FIRM AND SHALL BE RETURNED TO OUR OFFICE IF REQUIRED.

PROJECT
MIRADOR LAS CASAS
FULL REHABILITATION
SANTURCE, PR

TITLE
GARBAGE STATION
TYPICAL ELEVATIONS &
SECTIONS

PAGE
AS-4.06

1 OF 1

Certificación: Yo, Carlos M. Pérez Rivera, Ingeniero Licenciado, Núm. 10137, certifico que soy el profesional que diseñó estos planos y las especificaciones complementarias. También certifico que entiendo que dichos planos y especificaciones cumplirán con las disposiciones aplicables del Reglamento Conjunto y las disposiciones aplicables de los Reglamentos y Códigos de las Agencias, Luntas Reguladoras o Corporaciones Públicas con jurisdicción. Reconozco que cualquier declaración falsa o falsificación de los hechos que se haya producido sin conocimiento o por negligencia, ya sea por mí, mis agentes o empleados, o por otras personas con mi consentimiento, me hacen responsable de cualquier acción judicial y disciplinaria por la OIGPE y otras autoridades competentes, incluyendo, pero sin limitarse, a la terminación de la participación en los procedimientos de certificación profesional en la OIGPE.

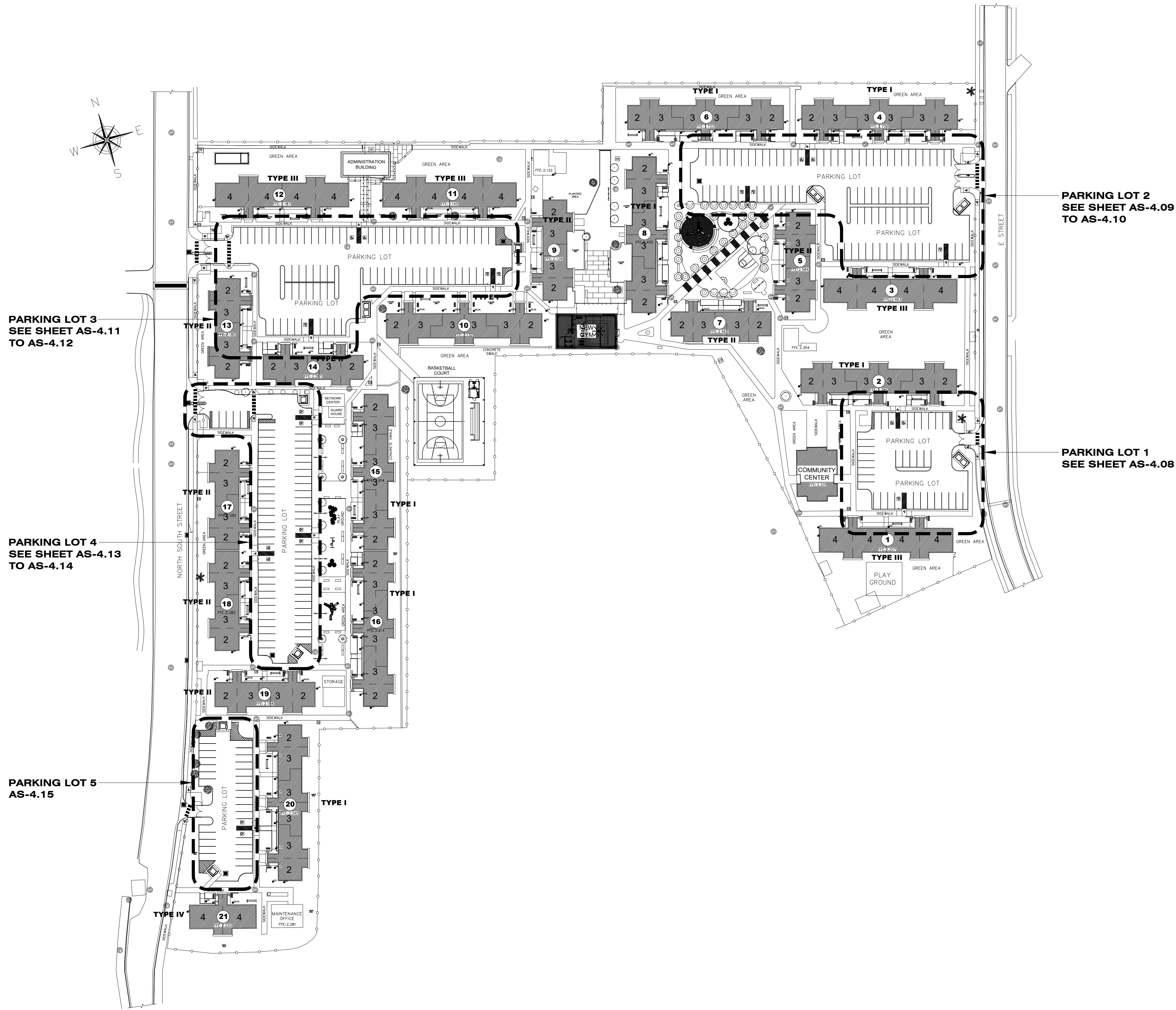

PARKING LOTS LOCATIONS SITE PLAN
SCALE : 1/64" = 1'-0"

CLIENT
INTERLINK CONSTRUCTION LLC.
DESIGN
CARLOS M PEREZ RIVERA, PE
DRWN BY
CMPR
CHKD BY
CMPR
DATE
SEPTEMBER 30, 2021

REVISIONS	

CERTIFIED CORRECT



CARLOS M. PÉREZ RIVERA
Ingeniero Licenciado
PO Box 314
Villalba, PR 00766
Tel. 787-462-3438
cpingenieros@outlook.com

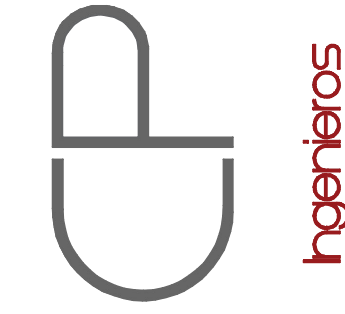

NOTE
THESE DRAWINGS AND ITS CONTENTS ARE THE INTELLECTUAL PROPERTY OF CARLOS M. PÉREZ RIVERA. THEY SHALL BE USED AS A REFERENCE DOCUMENT AND WORKING INSTRUMENT ONLY BY THE PROJECT OWNER TOTAL OR PARTIAL REPRODUCTION OR USE OF THESE PLANS, FOR OTHER PURPOSES BESIDES THIS PROJECT IS STRICTLY PROHIBITED WITHOUT THE APPROPRIATE WRITTEN CONSENT OF THIS FIRM AND SHALL BE RETURNED TO OUR OFFICE IF REQUIRED.

PROJECT
MIRADOR LAS CASAS
FULL REHABILITATION
SANTURCE, PR

TITLE
PARKING LOTS
LOCATION
SITE PLAN

PAGE
AS-4.07

Certificación: Yo, Carlos M. Pérez Rivera, Ingeniero Licenciado Núm. 18137, certifico que soy el profesional que diseñó estos planos y las especificaciones complementarias. También certifico que entiendo que dichos planos y especificaciones cumplirán con las disposiciones aplicables del Reglamento Construtivo y las disposiciones aplicables de los Reglamentos y Códigos de las Agencias, Luntas Reguladoras o Corporaciones Públicas con jurisdicción. Reconozco que cualquier declaración falsa o falsificación de los hechos que se haya producido sin conocimiento o por negligencia, ya sea por mí, mis agentes o empleados, o por otras personas con mi consentimiento, me hacen responsable de cualquier acción judicial y disciplinaria por la OIGPE y otras autoridades competentes, incluyendo, pero sin limitarse, a la terminación de la participación en los procedimientos de certificación profesional en la OIGPE.

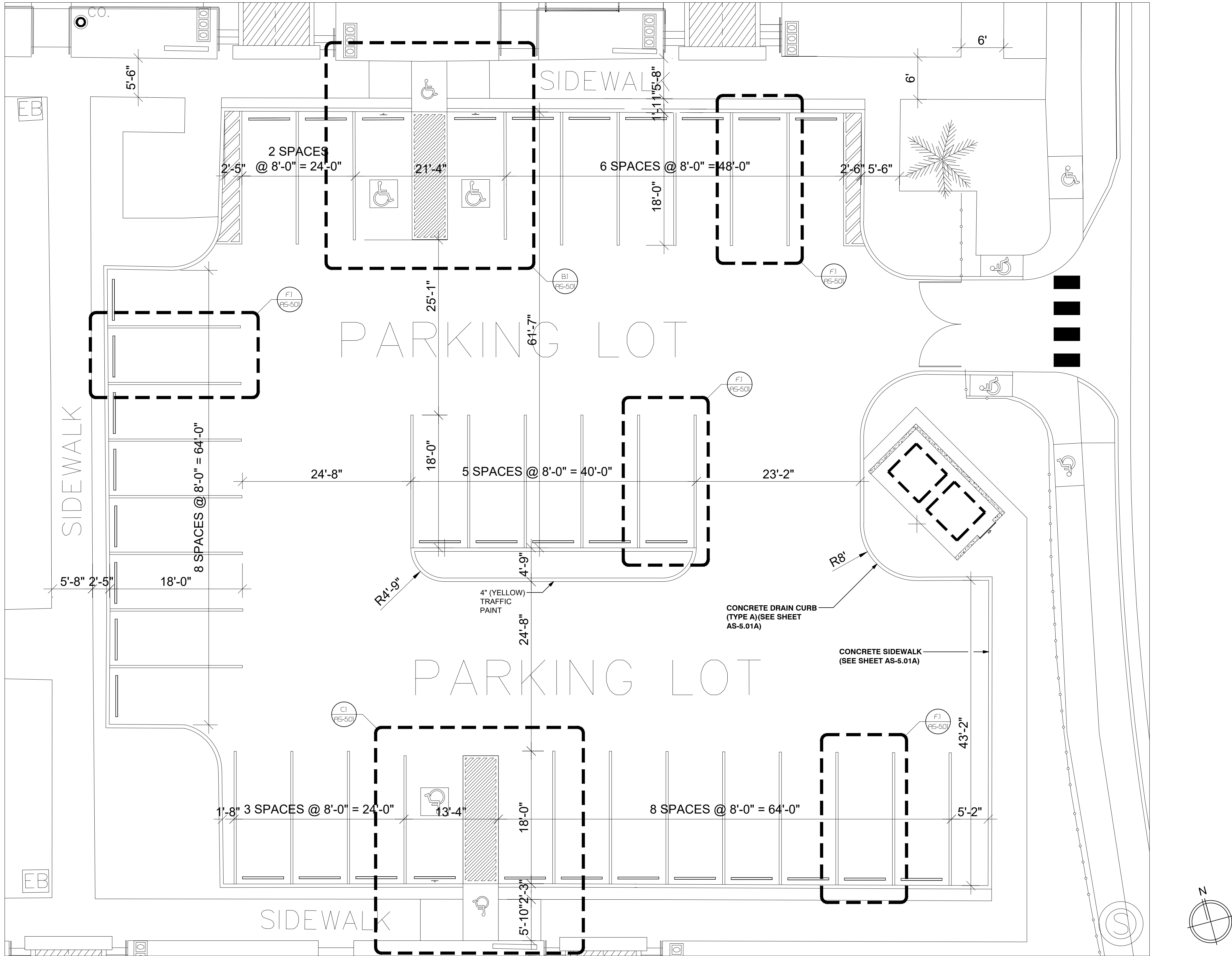

PARKING LOT 1 BLOW-UP
SCALE : 1/8" = 1'-0"

REVISIONS	



CARLOS M. PÉREZ RIVERA
Ingeniero Licenciado
PO Box 314
Villalba, PR 00766
Tel. 787-462-3438
cpingenieros@outlook.com

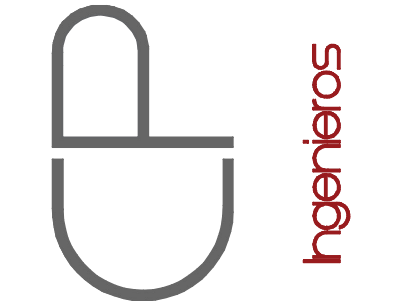

NOTE
THESE DRAWINGS AND ITS CONTENTS ARE THE INTELLECTUAL PROPERTY OF CARLOS M. PÉREZ RIVERA. THEY SHALL BE USED AS A REFERENCE DOCUMENT AND WORKING INSTRUMENT ONLY BY THE PROJECT OWNER TOTAL OR PARTIAL REPRODUCTION OR USE OF THESE PLANS, FOR OTHER PURPOSES BESIDES THIS PROJECT IS STRICTLY PROHIBITED WITHOUT THE APPROPRIATE WRITTEN CONSENT OF THIS FIRM AND SHALL BE RETURNED TO OUR OFFICE IF REQUIRED.

PROJECT
MIRADOR LAS CASAS
FULL REHABILITATION
SANTURCE, PR

TITLE
PARKING LOT 1 BLOW-UP

PAGE
AS-4.08
1 OF 1

Certificación: Yo, Carlos M. Pérez Rivera, Ingeniero Licenciado Núm. 19137, certifico que soy el profesional que diseñé estos planos y las especificaciones complementarias. También certifico que entiendo que dichos planos y especificaciones cumplirán con las disposiciones aplicables del Reglamento Construtivo y las disposiciones aplicables de los Reglamentos y Códigos de las Agencias, Luntas Reguladoras o Corporaciones Públicas con jurisdicción. Reconozco que cualquier declaración falsa o falsificación de los hechos que se haya producido sin conocimiento o por negligencia, ya sea por mí, mis agentes o empleados, o por otras personas con mi consentimiento, me hacen responsable de cualquier acción judicial y disciplinaria por la OIGPE y otras autoridades competentes, incluyendo, pero sin limitarse, a la terminación de la participación en los procedimientos de certificación profesional en la OIGPE.

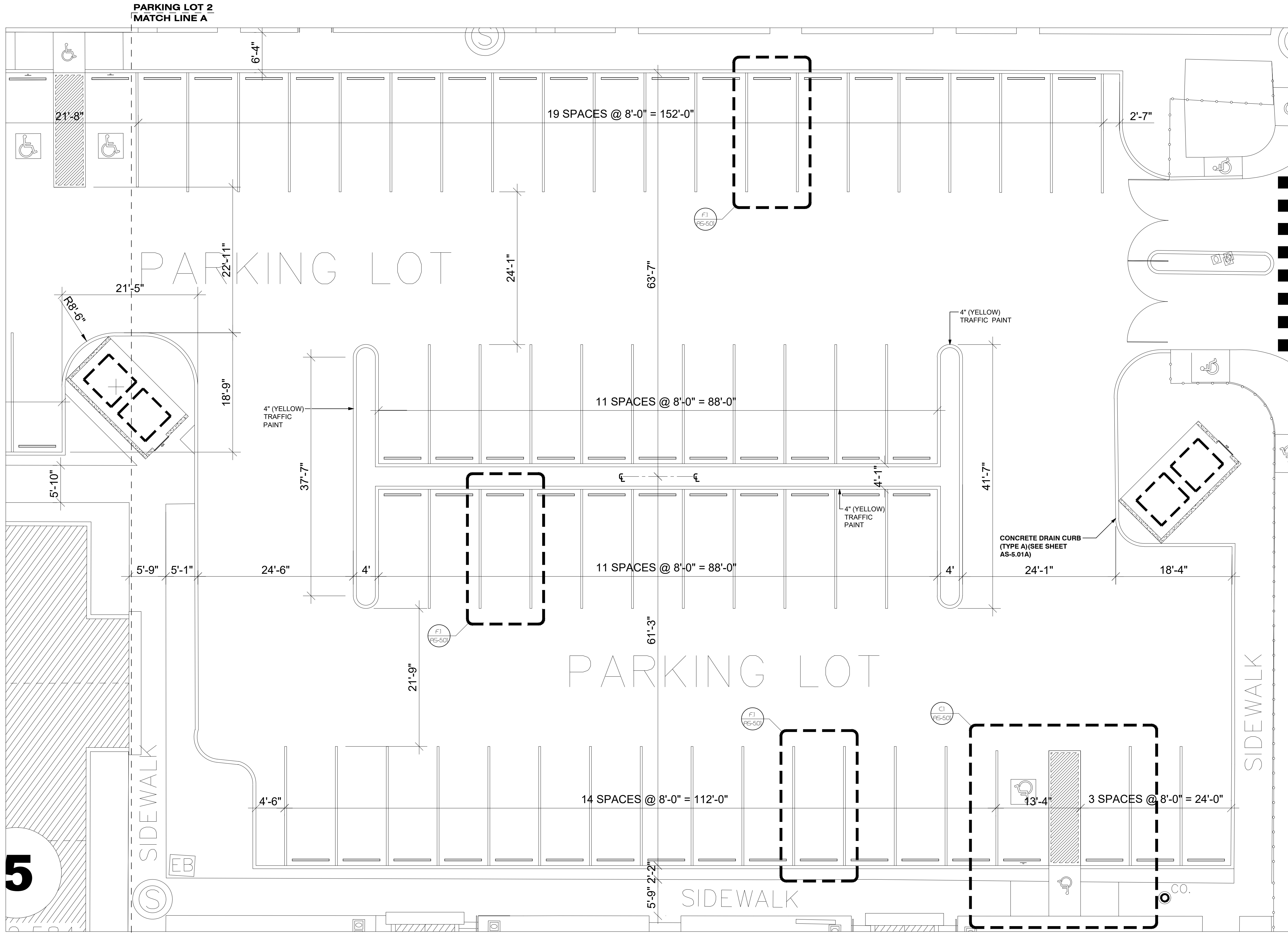

PARKING LOT 2
MATCH LINE A
PARKING LOT 2 BLOW-UP
SCALE : 1/8" = 1'-0"

CAMANO
CALLE COSTA 391
OFFICE 201
SAN JUAN, PR 00918
T/ 787 - 220 8633
E/ luiscamanos@gmail.com

CLIENT
INTERLINK CONSTRUCTION LLC.
DESIGN
CARLOS M PEREZ RIVERA, PE
DRWN BY
CMPR
CHKD BY
CMPR
DATE
SEPTEMBER 30, 2021

REVISIONS



CARLOS M. PÉREZ RIVERA
Ingeniero Licenciado
PO Box 314
Villalba, PR 00766
Tel. 787-462-3438
cpingenieros@outlook.com

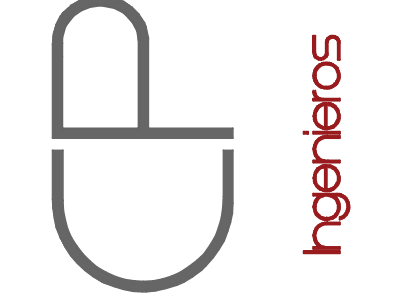

NOTE
THESE DRAWINGS AND ITS CONTENTS ARE THE INTELLECTUAL PROPERTY OF CARLOS M. PÉREZ RIVERA. THEY SHALL BE USED AS A REFERENCE DOCUMENT AND WORKING INSTRUMENT ONLY BY THE PROJECT OWNER TOTAL OR PARTIAL REPRODUCTION OR USE OF THESE PLANS, FOR OTHER PURPOSES BESIDES THIS PROJECT IS STRICTLY PROHIBITED WITHOUT THE APPROPRIATE WRITTEN CONSENT OF THIS FIRM AND SHALL BE RETURNED TO OUR OFFICE IF REQUIRED.

PROJECT
MIRADOR LAS CASAS
FULL REHABILITATION
SANTURCE, PR

TITLE
PARKING LOT 2 BLOW-UP
PAGE
AS-4.10
1 OF 1

Certificación: Yo, Carlos M. Pérez Rivera, Ingeniero Licenciado Núm. 19137, certifico que soy el profesional que diseñó estos planos y las especificaciones complementarias. También certifico que entiendo que dichos planos y especificaciones cumplirán con las disposiciones aplicables del Reglamento Conjunto y las disposiciones aplicables de los Reglamentos y Códigos de las Agencias, Lintas Reglamentadoras o Corporaciones Públicas con jurisdicción. Reconozco que cualquier declaración falsa o falsificación de los hechos que se haya producido sin conocimiento o por negligencia, ya sea por mí, mis agentes o empleados, o por otras personas con mi consentimiento, me hacen responsable de cualquier acción judicial y disciplinaria por la OIGPE y otras autoridades competentes, incluyendo, pero sin limitarse, a la terminación de la participación en los procedimientos de certificación profesional en la OIGPE.

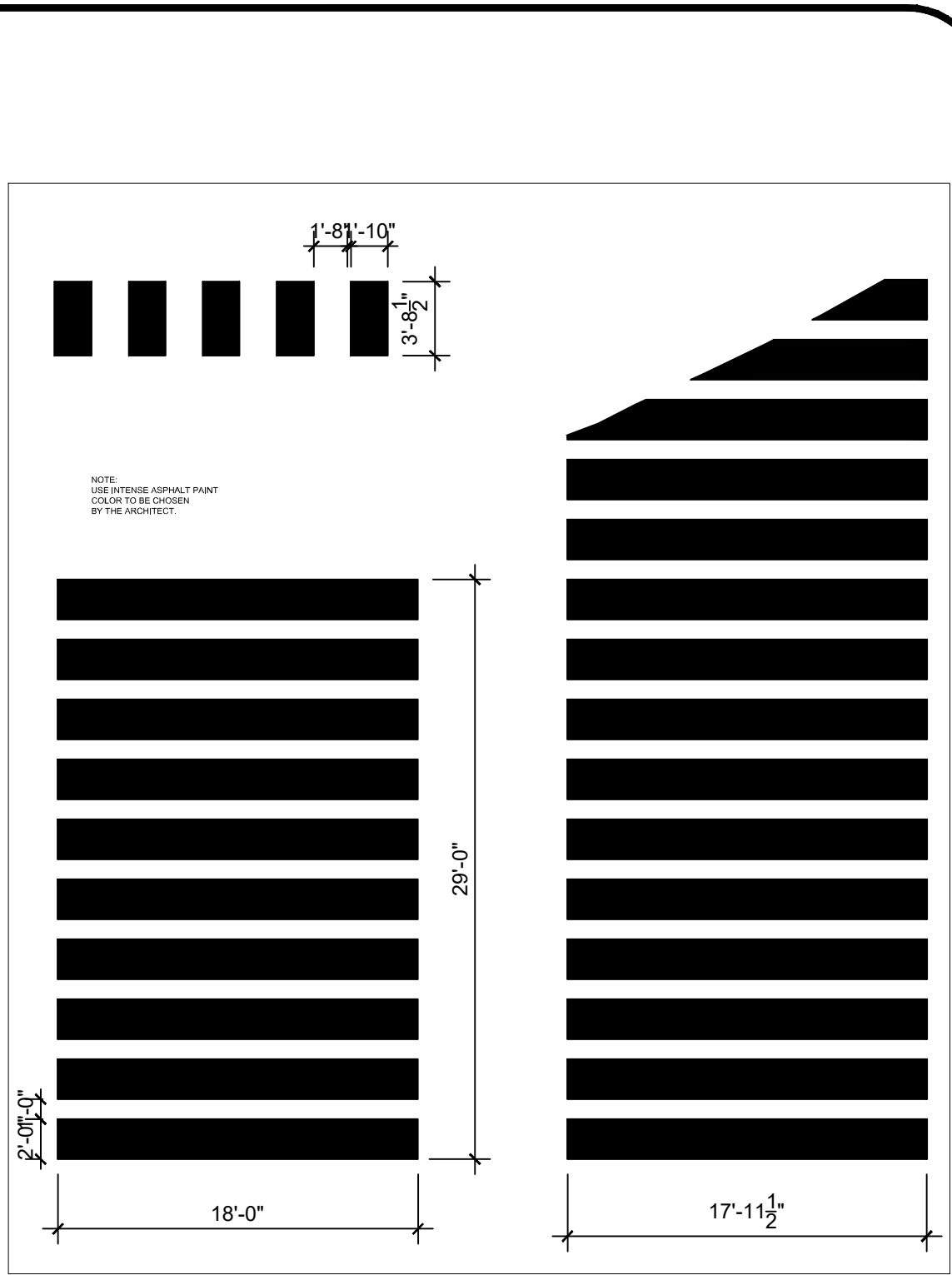
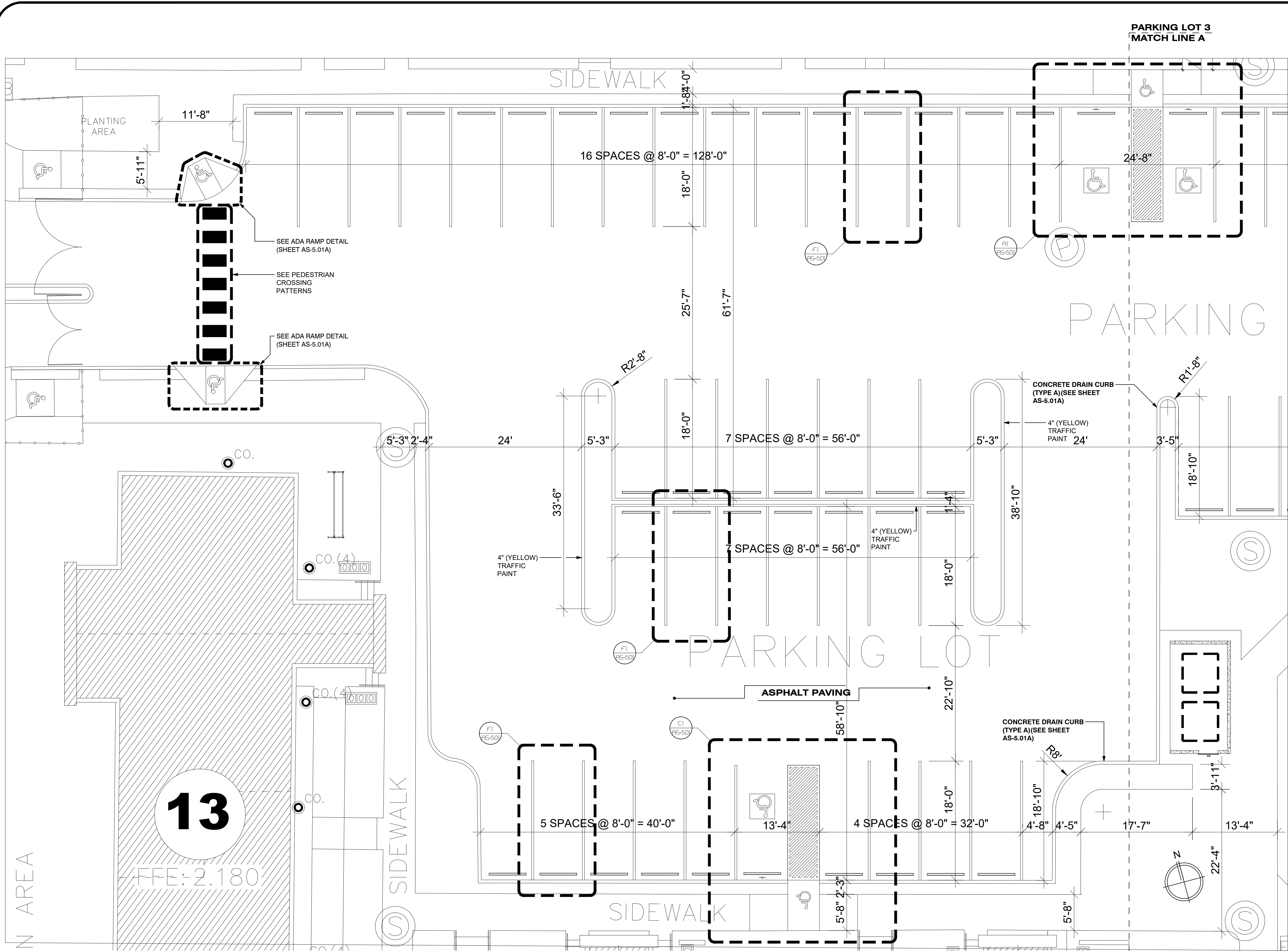

PEDESTRIAN CROSSING PATTERNS
SCALE : 1/8" = 1'-0"

PARKING LOT 3 BLOW-UP
SCALE : 1/8" = 1'-0"

CAMANO
CALLE COSTA 391
OFFICE 201
SAN JUAN, PR 00918
T/ 787 - 220 8633
E/ luiscamanos@gmail.com

CLIENT
INTERLINK CONSTRUCTION LLC.

DESIGN
CARLOS M PEREZ RIVERA, PE

DRAWN BY
CMPR

CHECKED BY
CMPR

DATE
SEPTEMBER 30, 2021

REVISIONS	

CERTIFIED CORRECT

Fecha de Expiración: 2023-09-19

CARLOS M. PÉREZ RIVERA
Ingeniero Licenciado

PO Box 314
Villalba, PR 00766
Tel. 787-462-3438
cpgingenieros@outlook.com

PROJECT
MIRADOR LAS CASAS
FULL REHABILITATION
SANTURCE, PR

TITLE
PARKING LOT 3 BLOW-UP

PAGE
AS-4.11
1 OF 1

Certificación: Yo, Carlos M. Pérez Rivera, Ingeniero Licenciado Núm. 18137, certifico que soy el profesional que diseñó estos planos y las especificaciones complementarias. También certifico que entiendo que dichos planos y especificaciones cumplirán con las disposiciones aplicables del Reglamento Constructor y las disposiciones aplicables de los Reglamentos y Códigos de las Agencias, Lintas Reglamentadoras o Corporaciones Públicas con jurisdicción. Reconozco que cualquier declaración falsa o falsificación de los hechos que se haya producido sin conocimiento o por negligencia, ya sea por mí, mis agentes o empleados, o por otras personas con mi consentimiento, me hacen responsable de cualquier acción judicial y disciplinaria por la OIGPE y otras autoridades competentes, incluyendo, pero sin limitarse, a la terminación de la participación en los procedimientos de certificación profesional en la OIGPE.

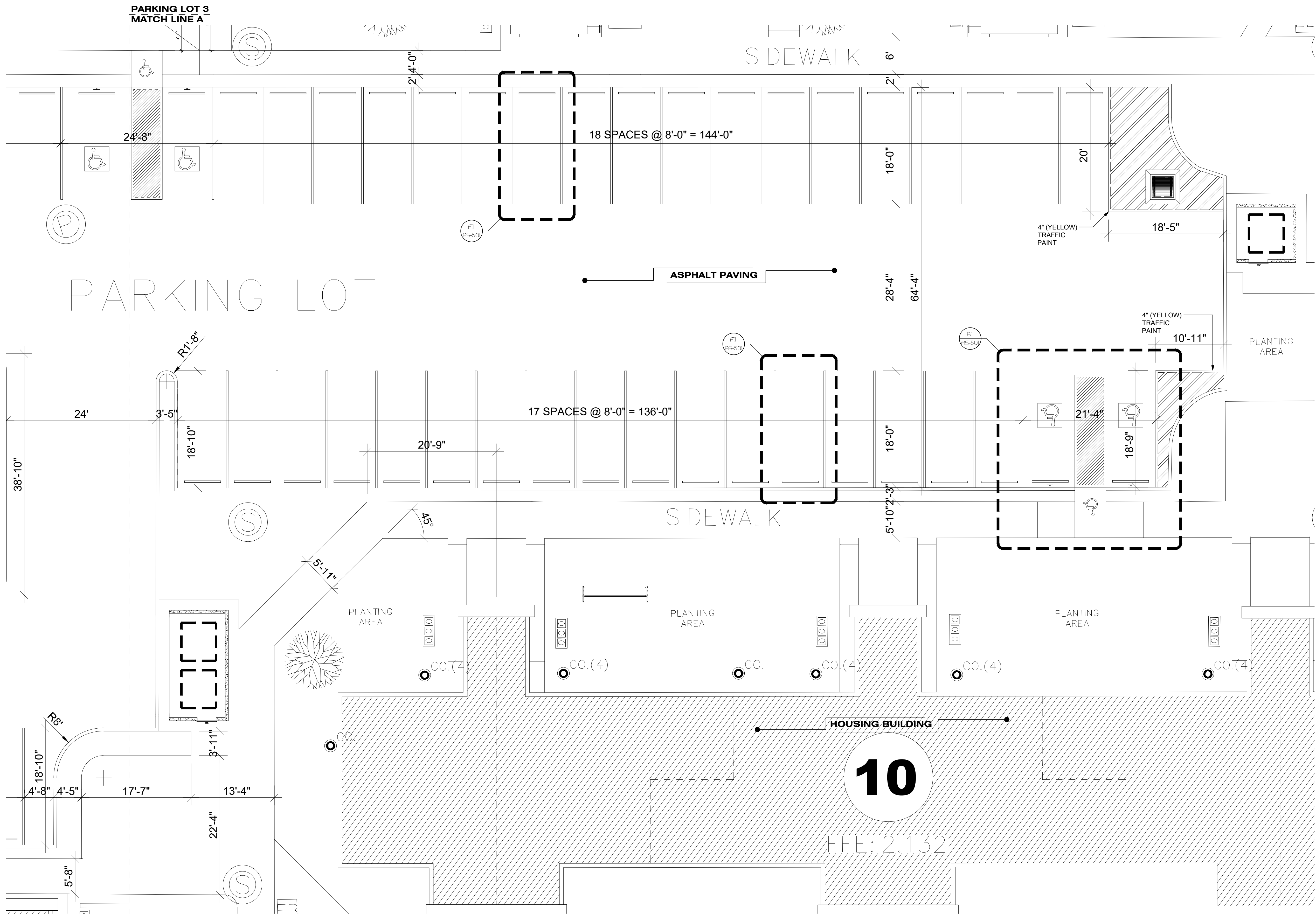

PARKING LOT 3 BLOW-UP
SCALE : 1/8" = 1'-0"

CAMANO
CALLE COSTA 391
OFFICE 201
SAN JUAN, PR 00918
T/ 787 - 220 8633
E/ luiscamanos@gmail.com

CLIENT
INTERLINK CONSTRUCTION LLC.
DESIGN
CARLOS M PEREZ RIVERA, PE
DRWN BY
CMPR
CHKD BY
CMPR
DATE
SEPTEMBER 30, 2021

REVISIONS

CERTIFIED CORRECT
Carlos Manuel Pérez Rivera
Ingeniero
Licenciado
P.R. 18137 P.E.
Fecha de Expiración: 2023-09-19

CARLOS M. PÉREZ RIVERA
Ingeniero Licenciado
PO Box 314
Villalba, PR 00766
Tel. 787-462-3438
cpingenieros@outlook.com

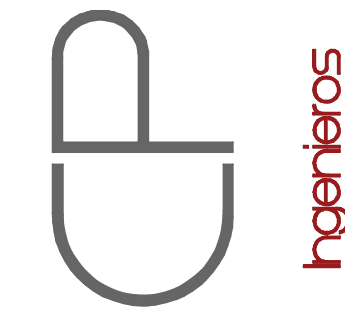

NOTE
THESE DRAWINGS AND ITS CONTENTS
ARE THE INTELLECTUAL PROPERTY OF
CARLOS M. PÉREZ RIVERA. THEY
SHALL BE USED AS A REFERENCE
DOCUMENT AND WORKING
INSTRUMENT ONLY BY THE PROJECT
OWNER TOTAL OR PARTIAL
REPRODUCTION OR USE OF THESE
PLANS, FOR OTHER PURPOSES
BESIDES THIS PROJECT IS STRICTLY
PROHIBITED WITHOUT THE
APPROPRIATE WRITTEN CONSENT OF
THIS FIRM AND SHALL BE RETURNED
TO OUR OFFICE IF REQUIRED.

PROJECT
MIRADOR LAS CASAS
FULL REHABILITATION
SANTURCE, PR

TITLE
PARKING LOT 3 BLOW-UP

PAGE
AS-4.12

1 OF 1

Certificación: Yo, Carlos M. Pérez Rivera, Ingeniero Licenciado N.º 18137, certifico que soy el profesional que diseñó estos planos y las especificaciones complementarias. También certifico que entiendo que dichos planos y especificaciones cumplirán con las disposiciones aplicables del Reglamento Conjunto y las disposiciones aplicables de los Reglamentos y Códigos de las Agencias, Lintas Reglamentadoras o Corporaciones Públicas con jurisdicción. Reconozco que cualquier declaración falsa o falsificación de los hechos que se haya producido sin conocimiento o por negligencia, ya sea por mí, mis agentes o empleados, o por otras personas con mi consentimiento, me hacen responsable de cualquier acción judicial y disciplinaria por la OIGPE y otras autoridades competentes, incluyendo, pero sin limitarse, a la terminación de la participación en los procedimientos de certificación profesional en la OIGPE.

[illegible]

PARKING LOT 4
MATCH LINE 1

GREEN AREA

18

FFE: 2.282

PLANTING
AREA

PLANTING
AREA

SIDEWALK

SIDEWALK

PARKING LOT

SIDEWALK

PARKING LOT 4
MATCH LINE 1

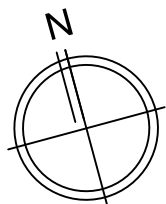

PARKING LOT 4 BLOW-UP
SCALE : 1/8" = 1'-0"

CAMANO

CALLE COSTA 391
OFFICE 201
SAN JUAN, PR 00918
T/ 787 - 220 8633
E/ luiscamanos@gmail.com

CLIENT
INTERLINK CONSTRUCTION LLC.
DESIGN
CARLOS M PEREZ RIVERA, PE
DRWN BY
CMPR
CHECK BY
CMPR
DATE
SEPTEMBER 30, 2021

REVISIONS

CERTIFIED CORRECT



CARLOS M. PÉREZ RIVERA
Ingeniero Licenciado

PO Box 314
Villalba, PR 00766
Tel. 787-462-3438
cpingenieros@outlook.com

NOTE

THESE DRAWINGS AND ITS CONTENTS ARE THE INTELLECTUAL PROPERTY OF CARLOS M. PÉREZ RIVERA. THEY SHALL BE USED AS A REFERENCE DOCUMENT AND WORKING INSTRUMENT ONLY BY THE PROJECT OWNER TOTAL OR PARTIAL REPRODUCTION OR USE OF THESE PLANS, FOR OTHER PURPOSES BESIDES THIS PROJECT IS STRICTLY PROHIBITED WITHOUT THE APPROPRIATE WRITTEN CONSENT OF THIS FIRM AND SHALL BE RETURNED TO OUR OFFICE IF REQUIRED.

PROJECT
MIRADOR LAS CASAS
FULL REHABILITATION
SANTURCE, PR

TITLE

PARKING LOT 4 BLOW-UP

PAGE

AS-4.14

1 OF 1

Certificación: Yo, Carlos M. Pérez Rivera, Ingeniero Licenciado N.º 10137, certifico que soy el profesional que diseñó estos planos y las especificaciones complementarias. También certifico que entiendo que dichos planos y especificaciones cumplirán con las disposiciones aplicables del Reglamento Conjunto y las disposiciones aplicables de los Reglamentos y Códigos de las Agencias, Luntas Reguladoras o Corporaciones Públicas con jurisdicción. Reconozco que cualquier declaración falsa o falsificación de los hechos que se haya producido sin conocimiento o por negligencia, ya sea por mí, mis agentes o empleados, o por otras personas con mi consentimiento, me hacen responsable de cualquier acción judicial y disciplinaria por la OIGPE y otras autoridades competentes, incluyendo, pero sin limitarse, a la terminación de la participación en los procedimientos de certificación profesional en la OIGPE.

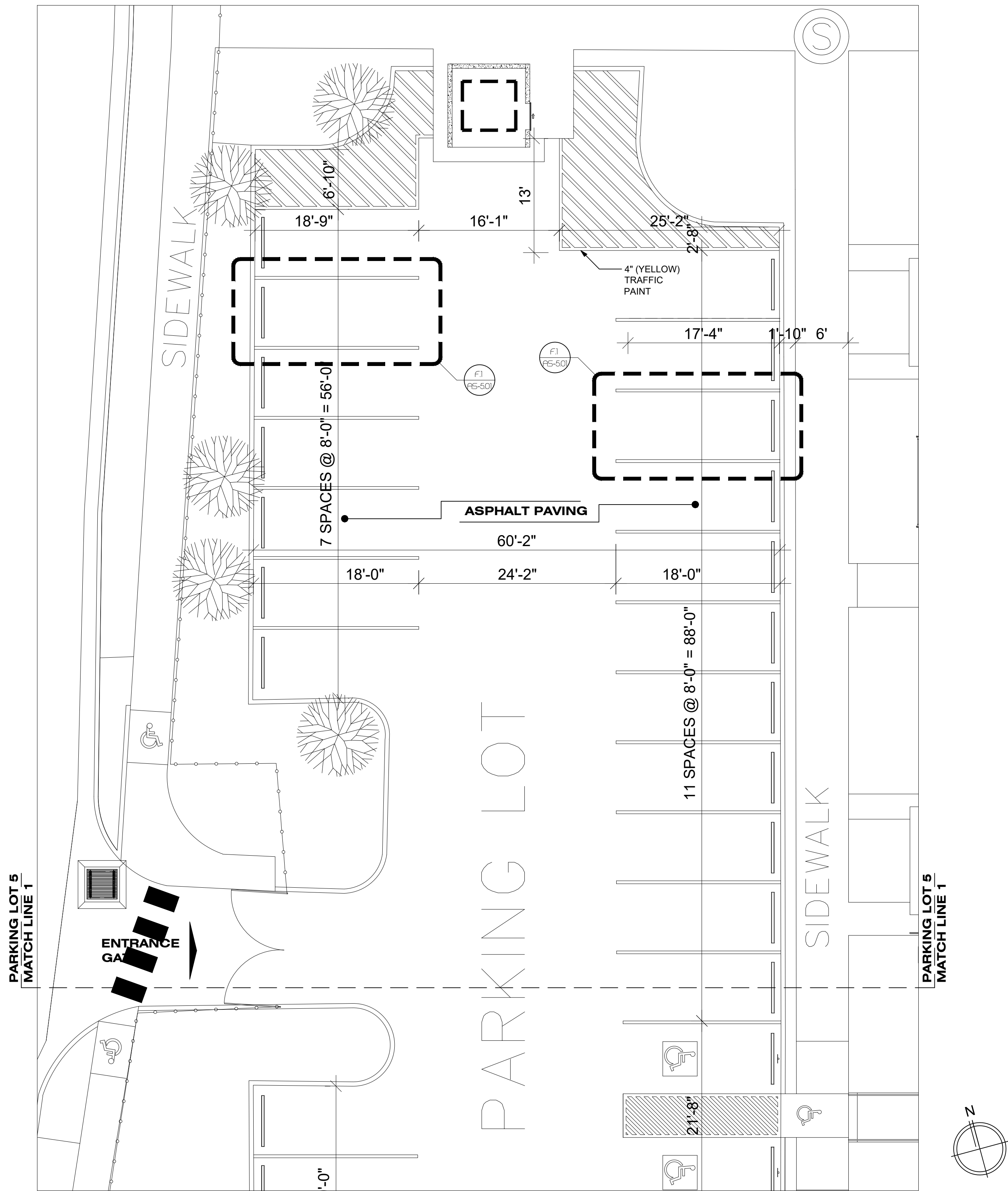

PARKING LOT 5 BLOW-UP
SCALE : 1/8" = 1'-0"

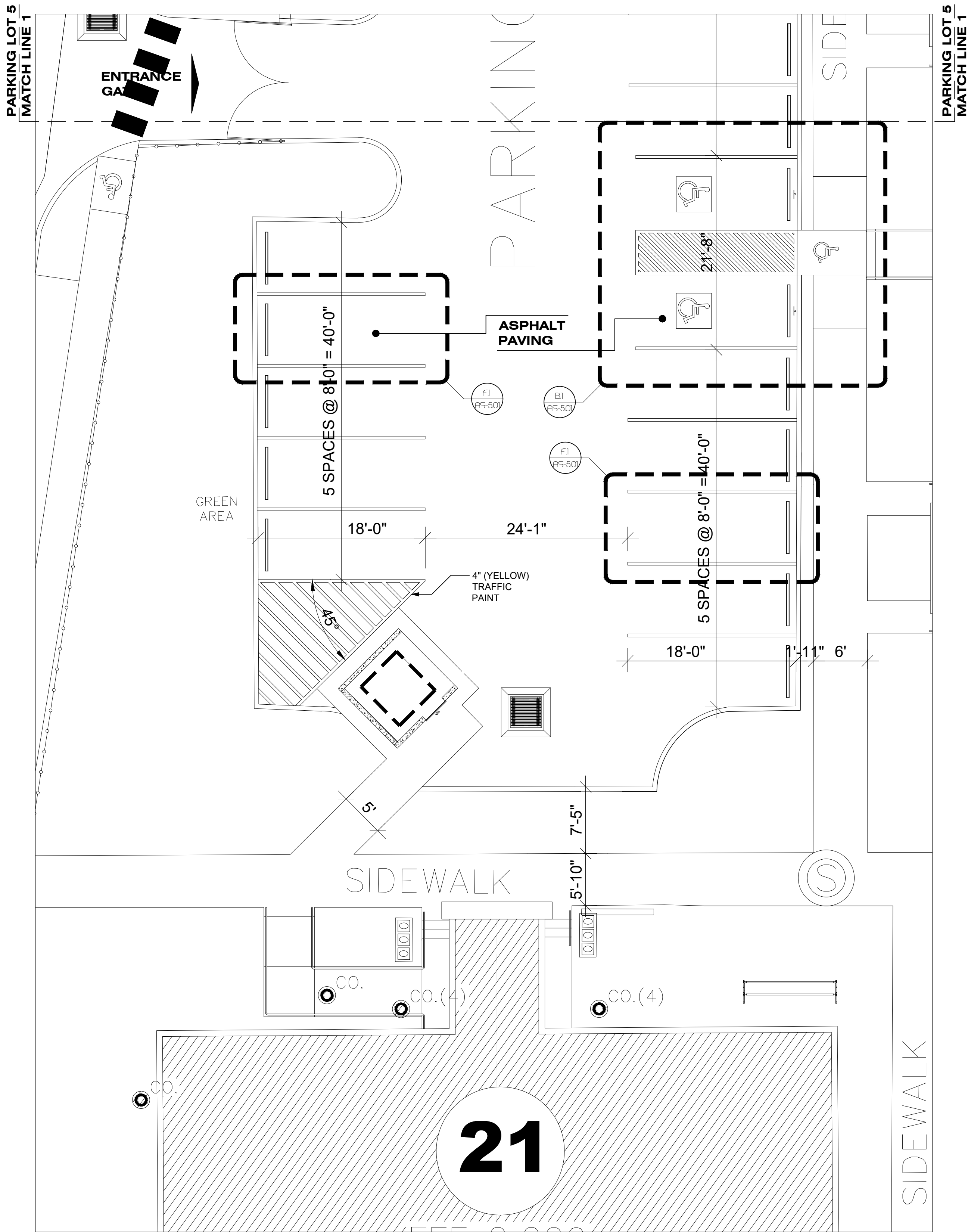

CAMANO
CALLE COSTA 391
OFFICE 201
SAN JUAN, PR 00918
T/ 787-220-8633
E/ luiscamanos@gmail.com

CLIENT
INTERLINK CONSTRUCTION LLC.
DESIGN
CARLOS M PEREZ RIVERA, PE
DRWN BY
CMPR
CHKD BY
CMPR
DATE
SEPTEMBER 30, 2021

REVISIONS

NO.	DESCRIPTION	DATE

CERTIFIED CORRECT



CARLOS M. PÉREZ RIVERA
Ingeniero Licenciado
PO Box 314
Villalba, PR 00766
Tel. 787-462-3438
cpingenieros@outlook.com

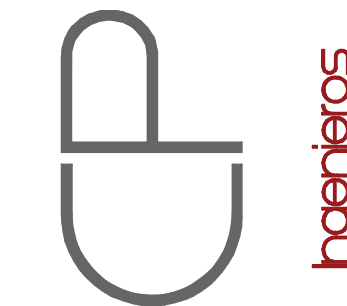

NOTE
THESE DRAWINGS AND ITS CONTENTS ARE THE INTELLECTUAL PROPERTY OF CARLOS M. PÉREZ RIVERA. THEY SHALL BE USED AS A REFERENCE DOCUMENT AND WORKING INSTRUMENT ONLY BY THE PROJECT OWNER TOTAL OR PARTIAL REPRODUCTION OR USE OF THESE PLANS, FOR OTHER PURPOSES BESIDES THIS PROJECT IS STRICTLY PROHIBITED WITHOUT THE APPROPRIATE WRITTEN CONSENT OF THIS FIRM AND SHALL BE RETURNED TO OUR OFFICE IF REQUIRED.

PROJECT
MIRADOR LAS CASAS
FULL REHABILITATION
SANTURCE, PR

TITLE
PARKING LOT 5 BLOW-UP

PAGE
AS-4.15
1 OF 1

Certificación: Yo, Carlos M. Pérez Rivera, Ingeniero Licenciado Núm. 19137, certifico que soy el profesional que diseñó estos planos y las especificaciones complementarias. También certifico que entiendo que dichos planos y especificaciones cumplirán con las disposiciones aplicables del Reglamento Construtivo y las disposiciones aplicables de los Reglamentos y Códigos de las Agencias, Luntas Reclamatorias o Corporaciones Públicas con jurisdicción. Reconozco que cualquier declaración falsa o falsificación, o por otras personas con mi consentimiento, me hacen responsable de cualquier acción judicial y disciplinaria por la OIGPE y otras autoridades competentes, incluyendo, pero sin limitarse, a la terminación de la participación en los procedimientos de certificación profesional en la OIGPE.

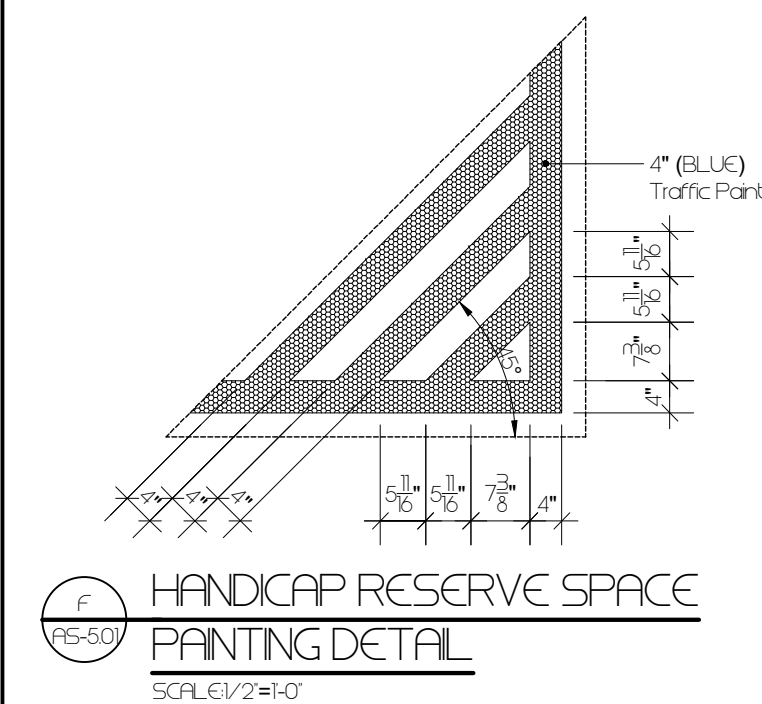
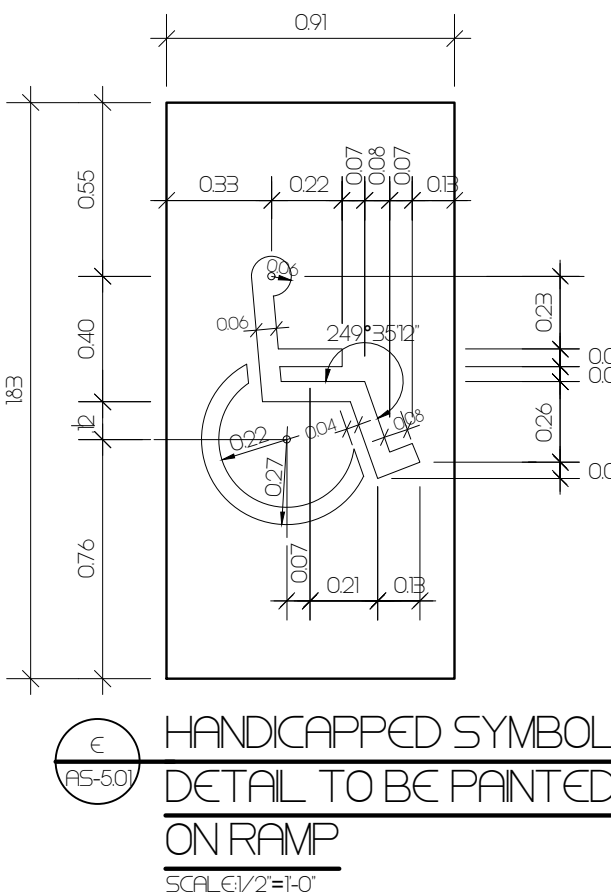
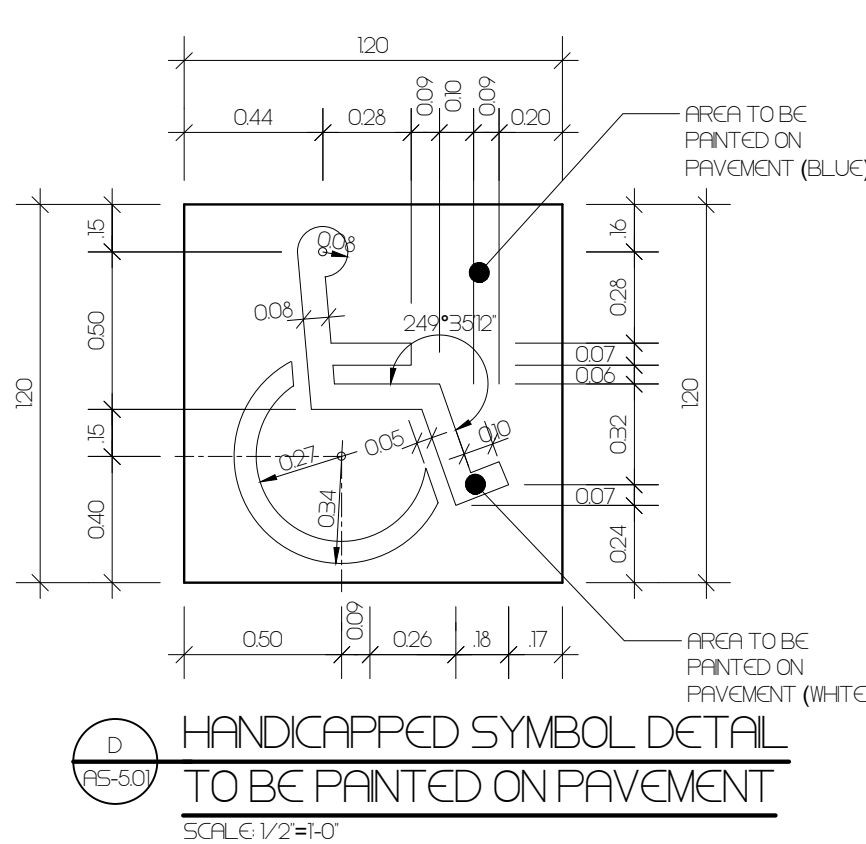
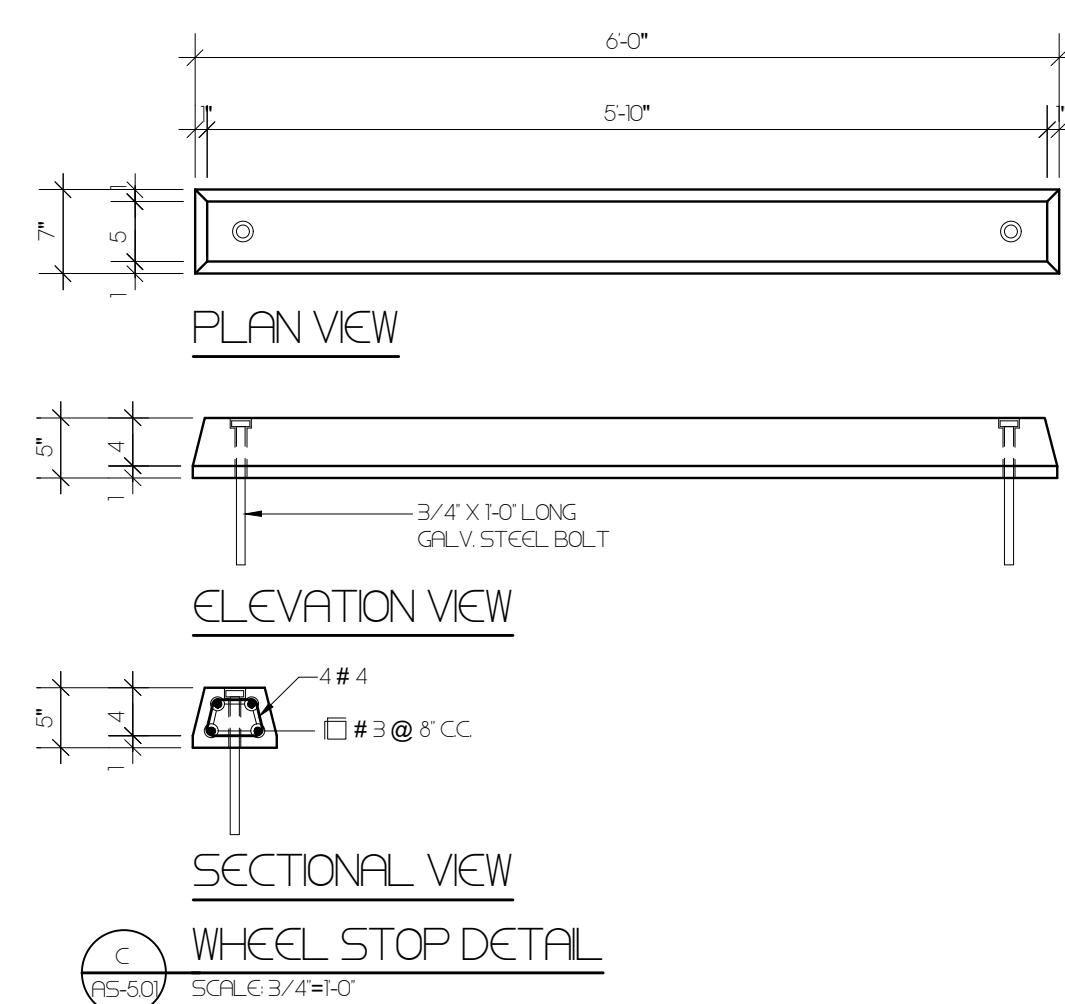
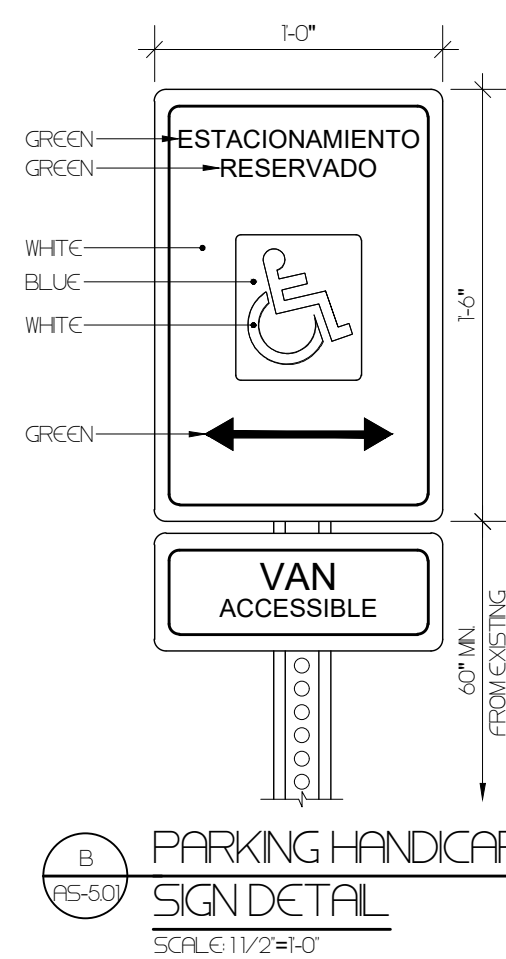
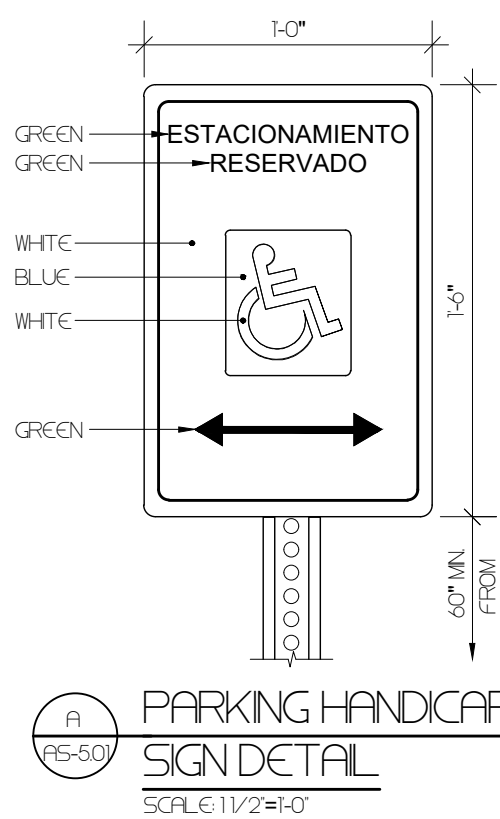
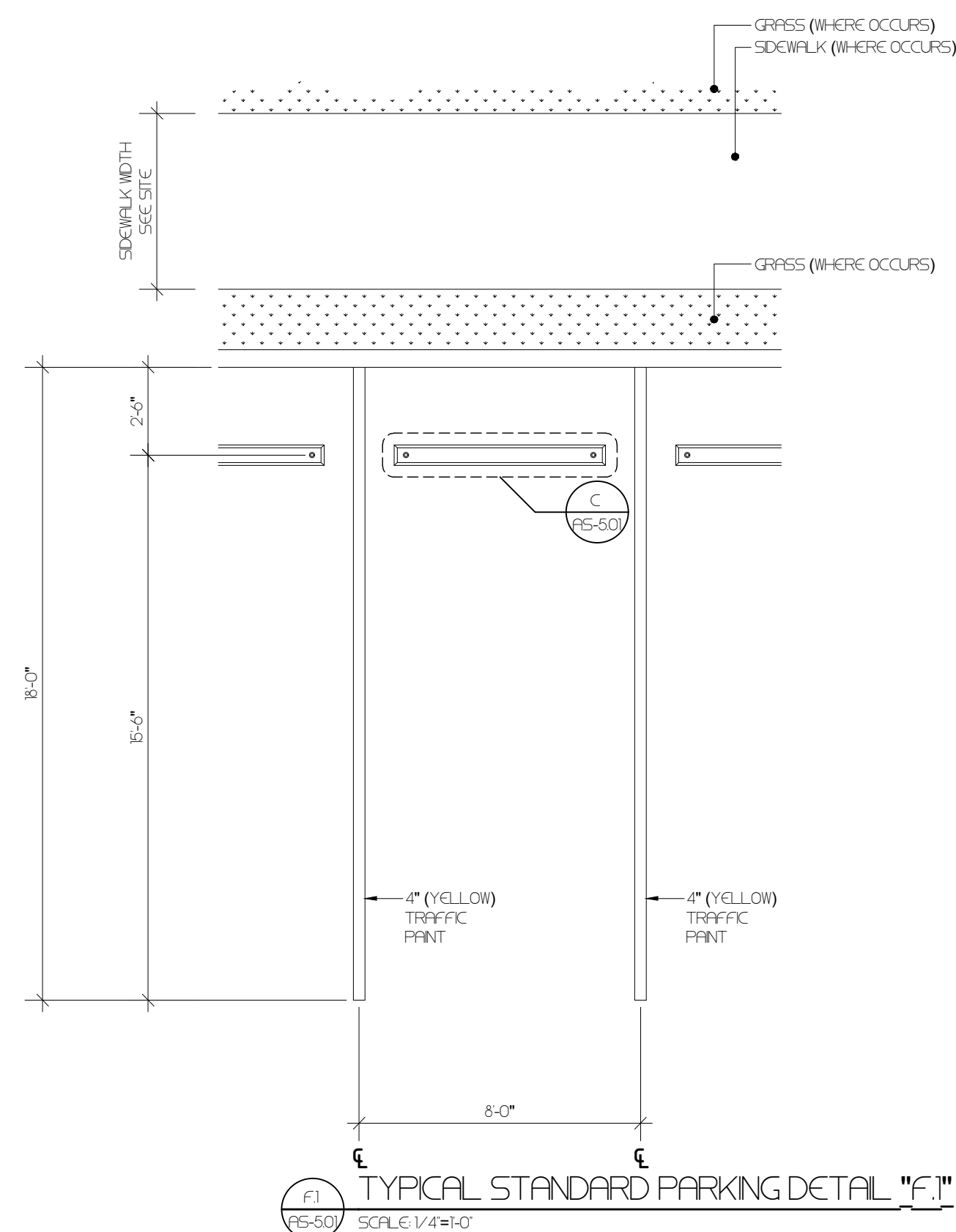
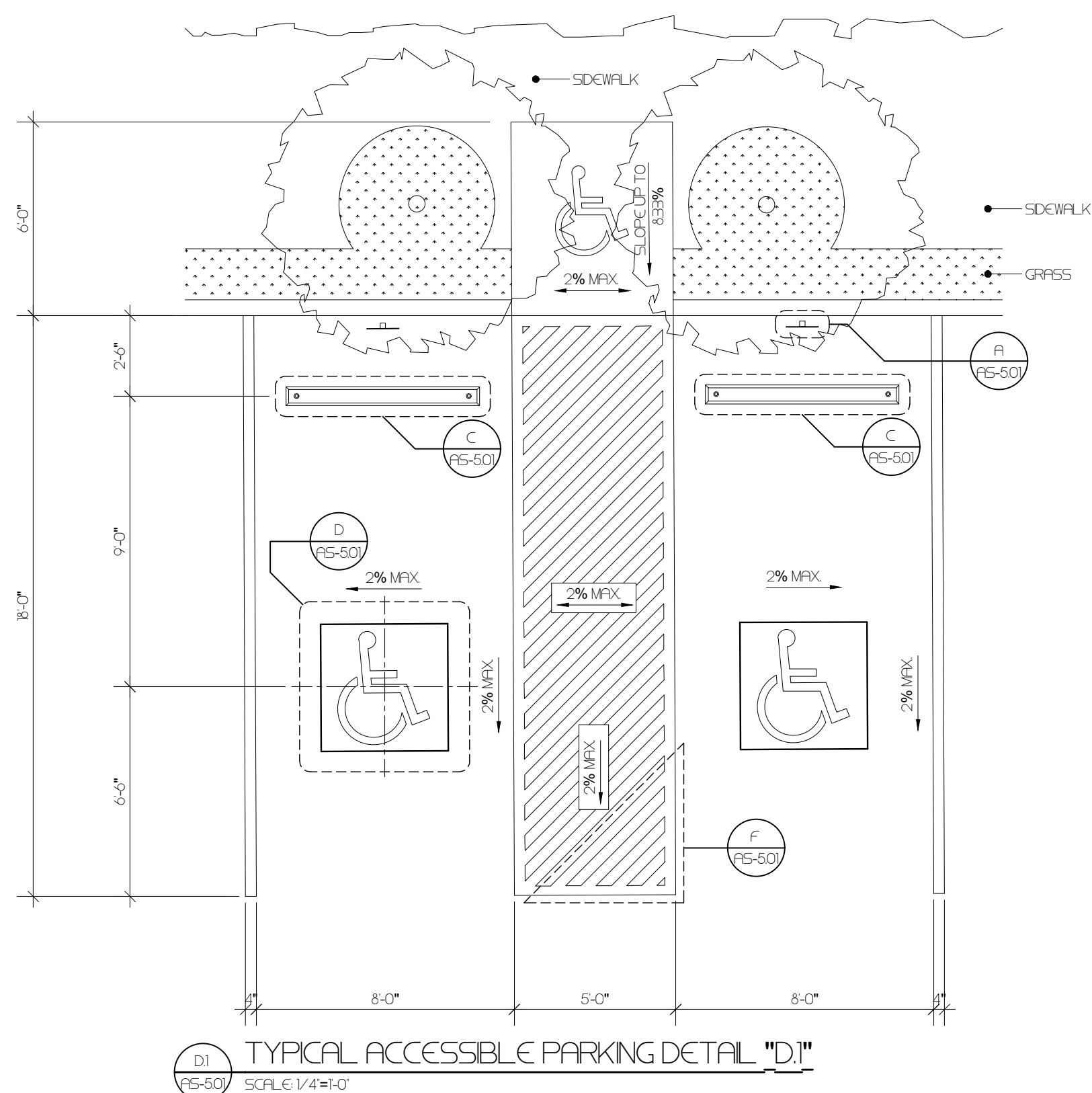
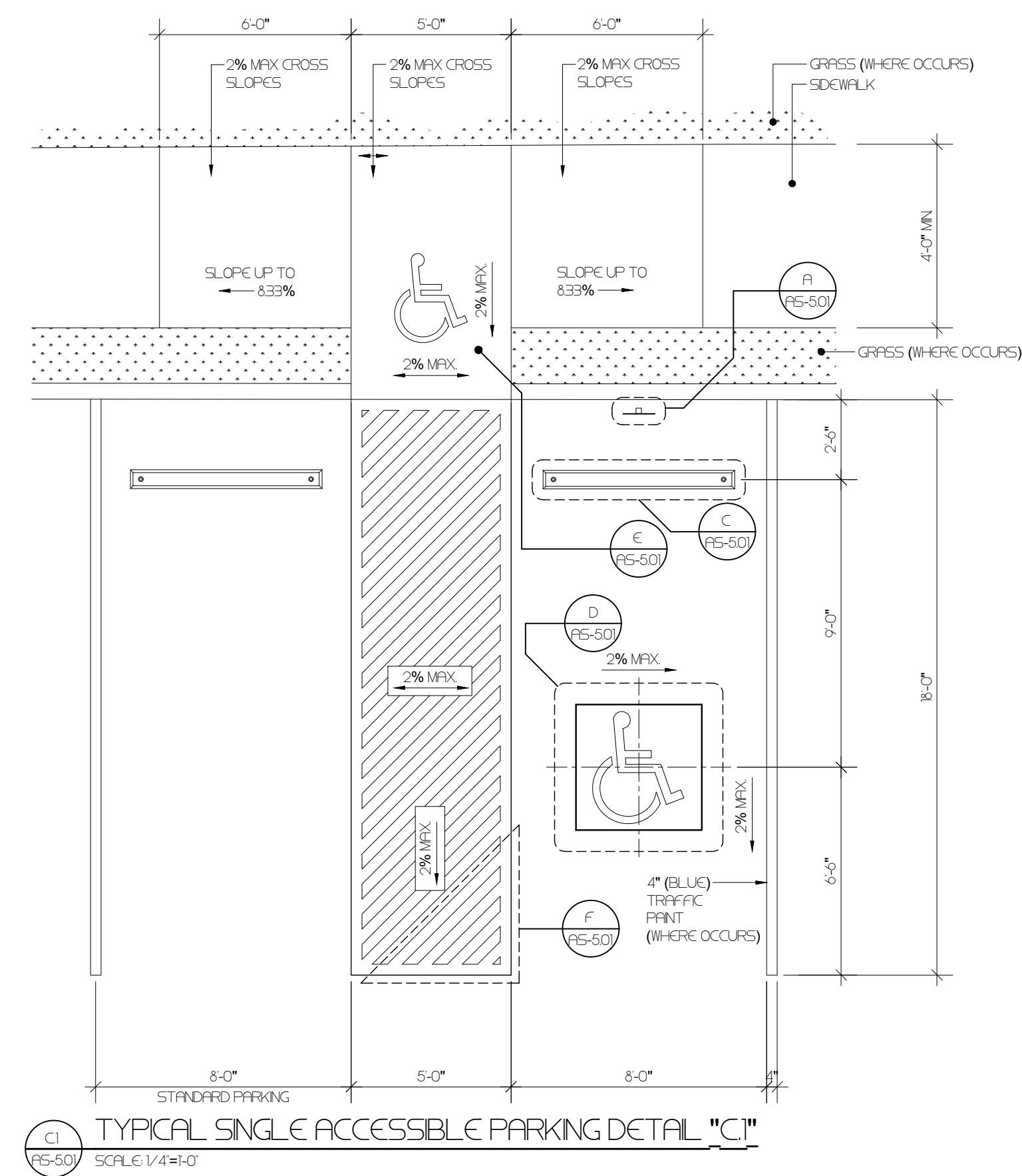
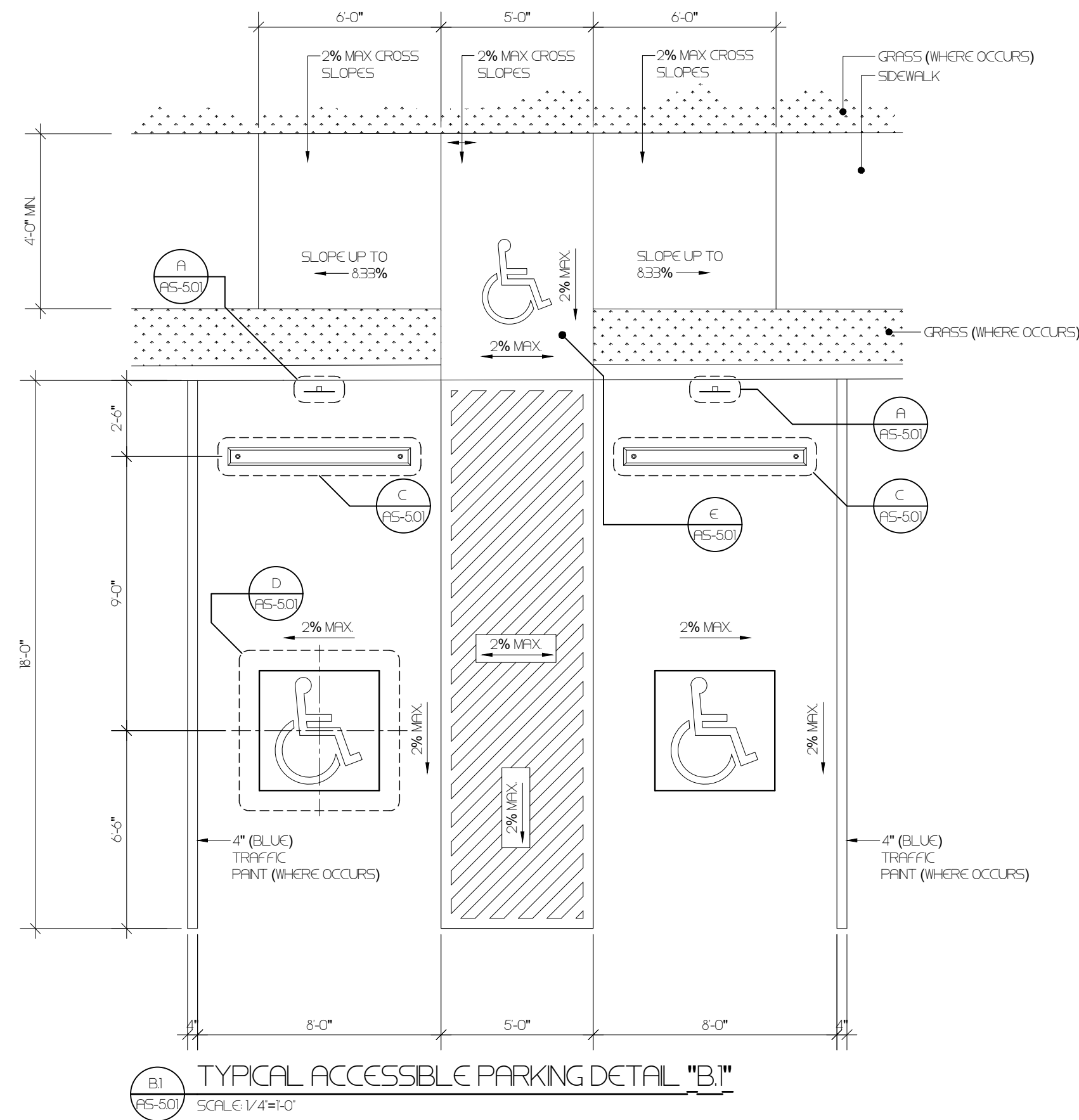
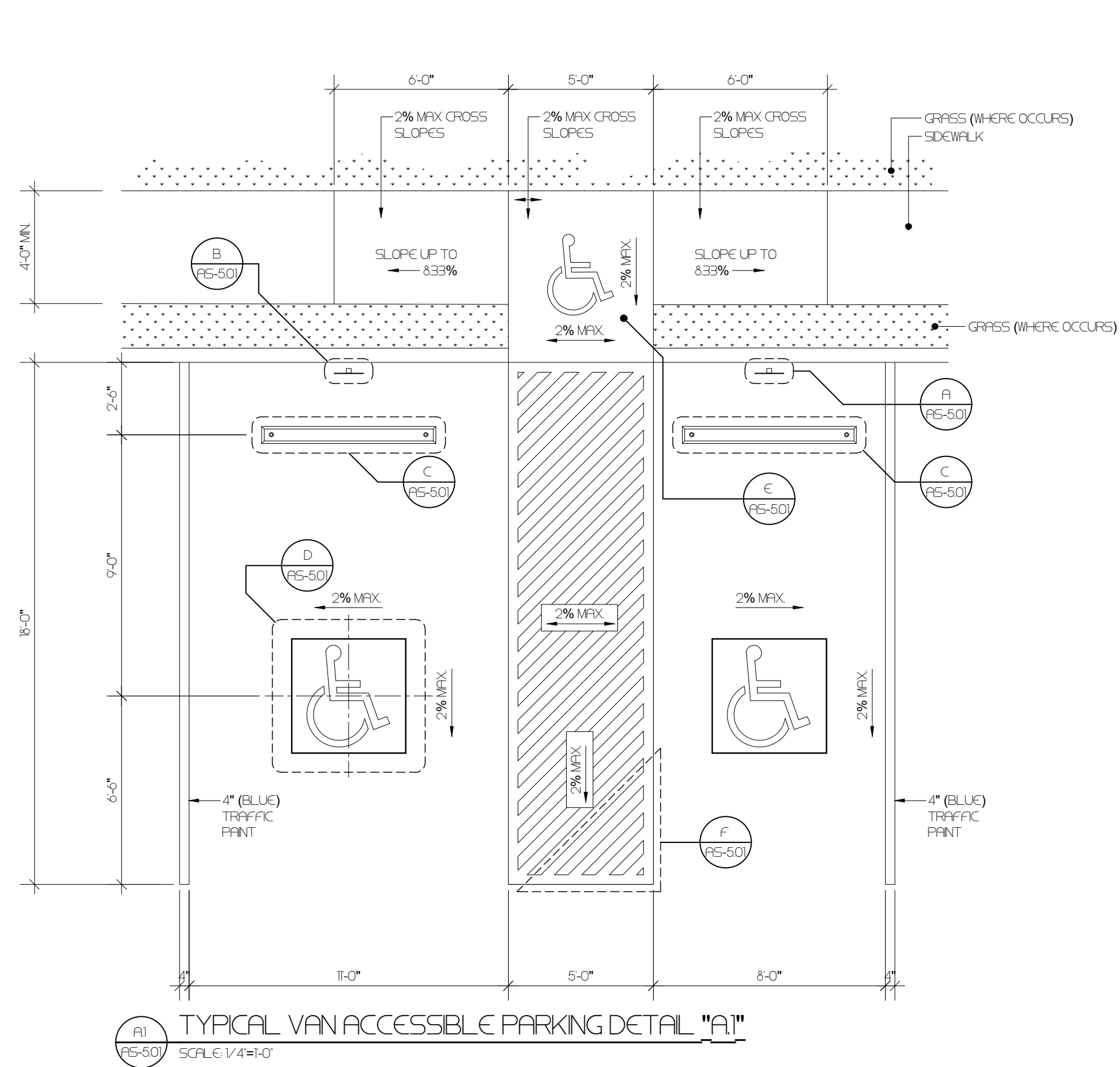

CLIENT	INTERLINK CONSTRUCTION LLC
DESIGN	CARLOS M PEREZ RIVERA, PE
DRWN BY	CMR
CHK'D BY	CMR
DATE	SEPTEMBER 30, 2021

REVISIONS

CERTIFIED CORRECT



CARLOS M. PÉREZ RIVERA
Ingeniero Licenciado

PO Box 314
Villalba, PR 00766
Tel. 787-462-3438
cpingenieros@outlook.com

Tel. 787-462-3438

Tel. 787-462-3438

Tel. 787-462-3438
cpingenieros@outlook.com

NOTE

THESE DRAWINGS AND ITS CONTENTS ARE THE INTELLECTUAL PROPERTY OF CARLOS M. PÉREZ RIVERA. THEY SHALL BE USED AS A REFERENCE DOCUMENT AND WORKING INSTRUMENT ONLY BY THE PROJECT OWNER TOTAL OR PARTIAL REPRODUCTION OR USE OF THESE PLANS, FOR OTHER PURPOSES BESIDES THIS PROJECT IS STRICTLY PROHIBITED WITHOUT THE APPROPRIATE WRITTEN CONSENT OF THIS FIRM AND SHALL BE RETURNED TO OUR OFFICE IF REQUIRED.

PROJECT
MIRADOR LAS CASAS APARTMENTS
FULL REHABILITATION
SANTURCE, PR

TITLE

PARKING DETAILS

PAGE

AS-5.01

1 OF 1

Certificación. Yo, Carlos M. Pérez Rivera, Ingeniero Licenciado Num. 19337, certifico que soy el profesional que diseñó estos planos y las especificaciones complementarias. También certifico que entiendo que dichos planos y especificaciones cumplen con las disposiciones aplicables del Reglamento Conjunto y las disposiciones aplicables de los Reglamentos y Códigos de las Agencias, Juntas Reglamentadoras o Corporaciones Públicas con jurisdicción. Reconozco que cualquier declaración falsa o falsificación de los hechos que se haya producido sin conocimiento o por negligencia, ya sea por mí, mis agentes o empleados, o por otras personas con mi conocimiento, me hacen responsable de cualquier acción judicial y disciplinaria por la OGRE y la OGC.

CAMANO
architecture

CALLE COSTA 39
OFFICE 20
SAN JUAN PR 00911

T/ 787 220 8633
E/ luiscamanos@gmail.com

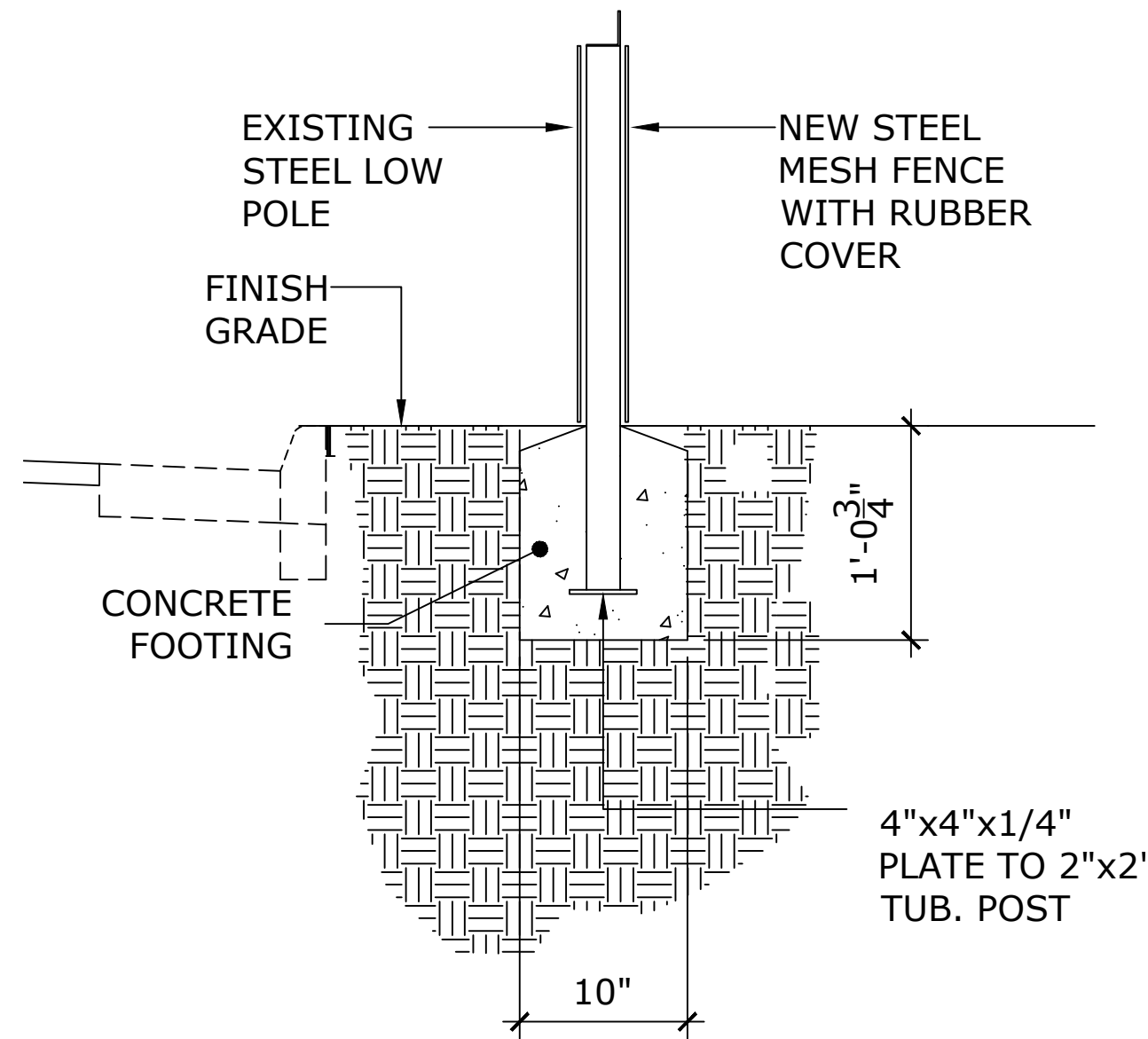

1 **SIDE WALK BARRIER (EXISTING AND NEW)**
(WHERE REQUIRED)

NOT TO SCALE

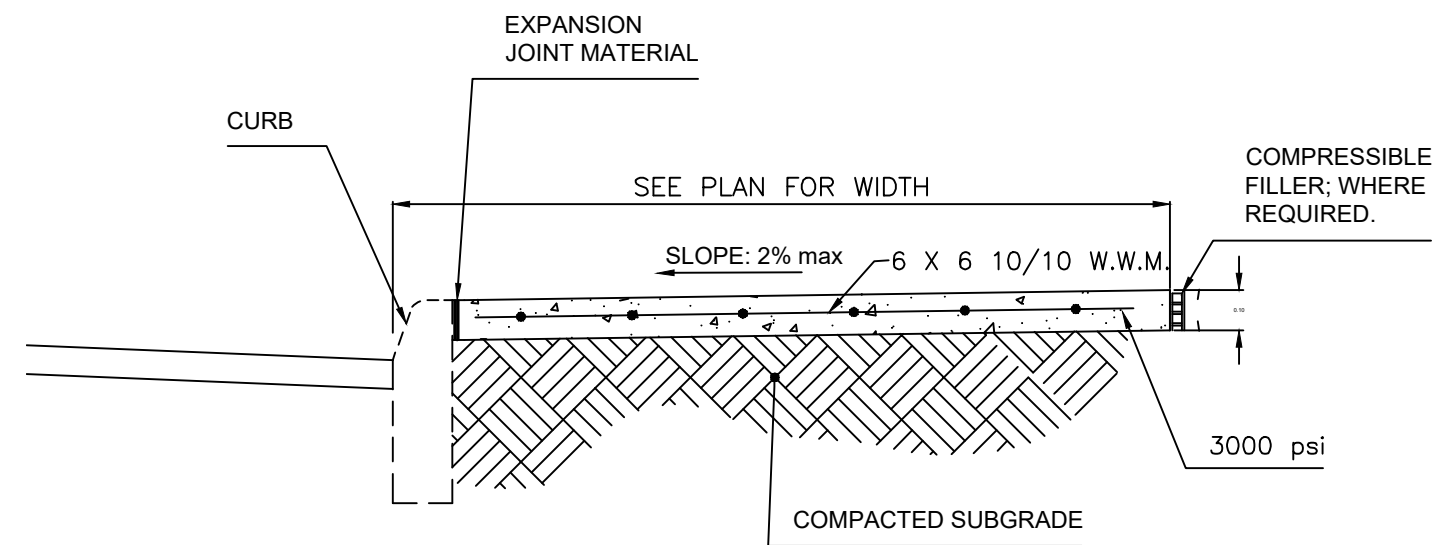

3 **CONCRETE SIDEWALK(WHERE REQUIRED)**

NOTE:
CONCRETE SIDEWALK
WITH BROOM FINISH

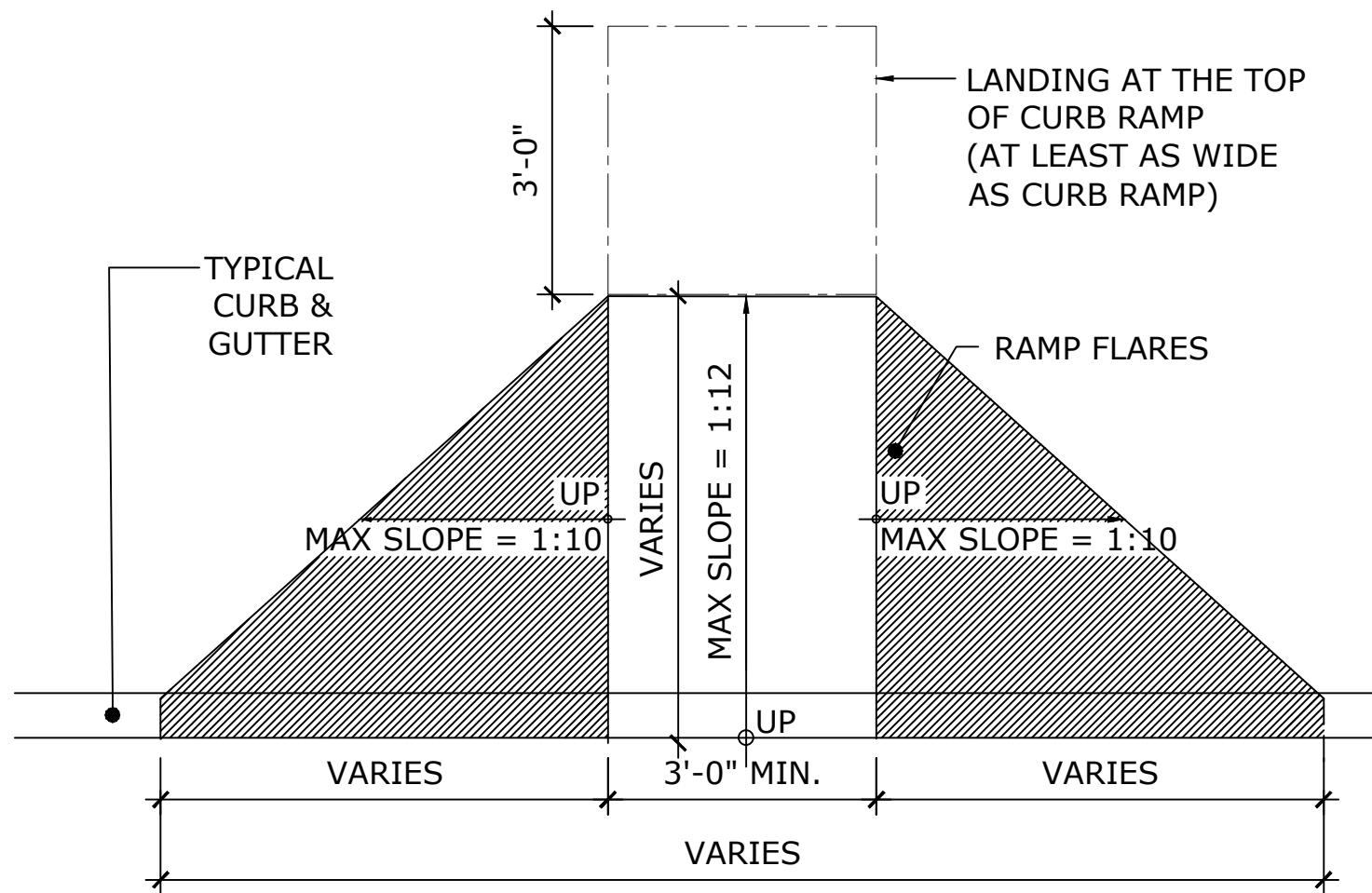

2 **ADA RAMP DETAIL**

SCALE : 1/2 = 1'-0"

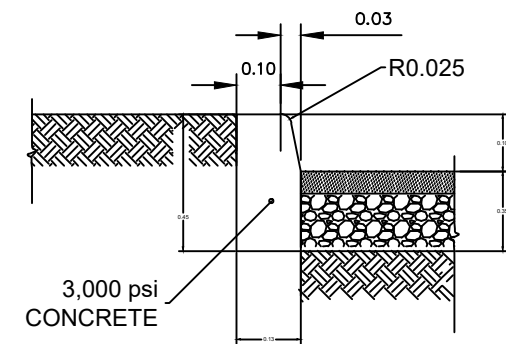

4 **CONCRETE DRAIN CURB (TYPE A)**
(WHERE REQUIRED)

NOT TO SCALE

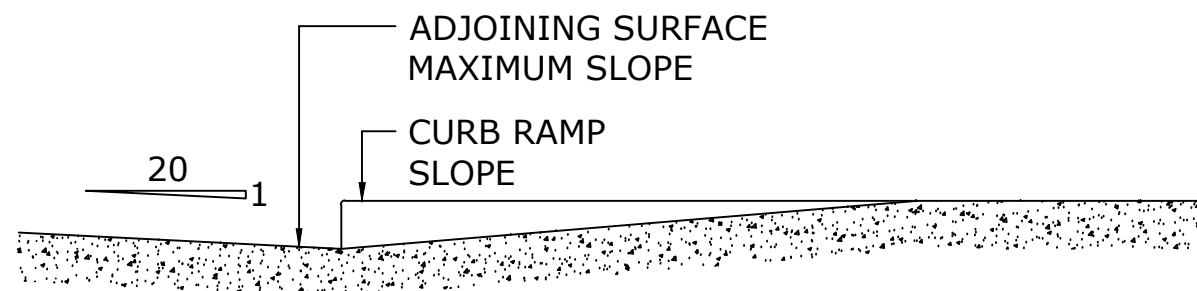

5 **COUNTER SLOPE OF SURFACES**
ADJACENT TO CURB RAMPS

NOT TO SCALE

CAMANO

CALLE COSTA 391
OFFICE 201
SAN JUAN, PR 00918
T/ 787-220-8633
E/ luiscamanos@gmail.com

CLIENT
INTERLINK CONSTRUCTION LLC.
DESIGN
CARLOS M PEREZ RIVERA, PE
DRAWN BY
CMR
CHECKED BY
CMR
DATE
SEPTEMBER 30, 2021

REVISIONS

NO.	DESCRIPTION	DATE

CERTIFIED CORRECT



Fecha de Expiración: 2023-09-19

CARLOS M. PÉREZ RIVERA
Ingeniero Licenciado

PO Box 314
Villalba, PR 00766
Tel. 787-462-3438

cpingenieros@outlook.com

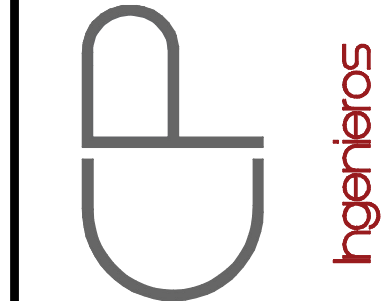

NOTE

THESE DRAWINGS AND ITS CONTENTS ARE THE INTELLECTUAL PROPERTY OF CARLOS M. PÉREZ RIVERA. THEY SHALL BE USED AS A REFERENCE DOCUMENT AND WORKING INSTRUMENT ONLY BY THE PROJECT OWNER TOTAL OR PARTIAL REPRODUCTION OR USE OF THESE PLANS, FOR OTHER PURPOSES BESIDES THIS PROJECT IS STRICTLY PROHIBITED WITHOUT THE APPROPRIATE WRITTEN CONSENT OF THIS FIRM AND SHALL BE RETURNED TO OUR OFFICE IF REQUIRED.

PROJECT
MIRADOR LAS CASAS APARTMENTS
FULL REHABILITATION
SANTURCE, PR

TITLE

PARKING DETAILS

PAGE

AS-5.01A

1 OF 1

Certificación: Yo, Carlos M. Pérez Rivera, Ingeniero Licenciado N.º 18137, certifico que soy el profesional que diseñó estos planos y las especificaciones complementarias. También certifico que entiendo que dichos planos y especificaciones cumplirán con las disposiciones aplicables del Reglamento Conjunto y las disposiciones aplicables de los Reglamentos y Códigos de las Agencias, Juntas Revisoras o Comisiones Públicas con jurisdicción. Reconozco que cualquier declaración falsa o falsificación de los hechos que se haya producido sin conocimiento o por negligencia, ya sea por mí, mis agentes o empleados, o por otras personas con mi consentimiento, me hacen responsable de cualquier acción judicial y disciplinaria por la OIGPE y otras autoridades competentes, incluyendo, pero sin limitarse, a la terminación de la participación en los procedimientos de certificación profesional en la OIGPE.

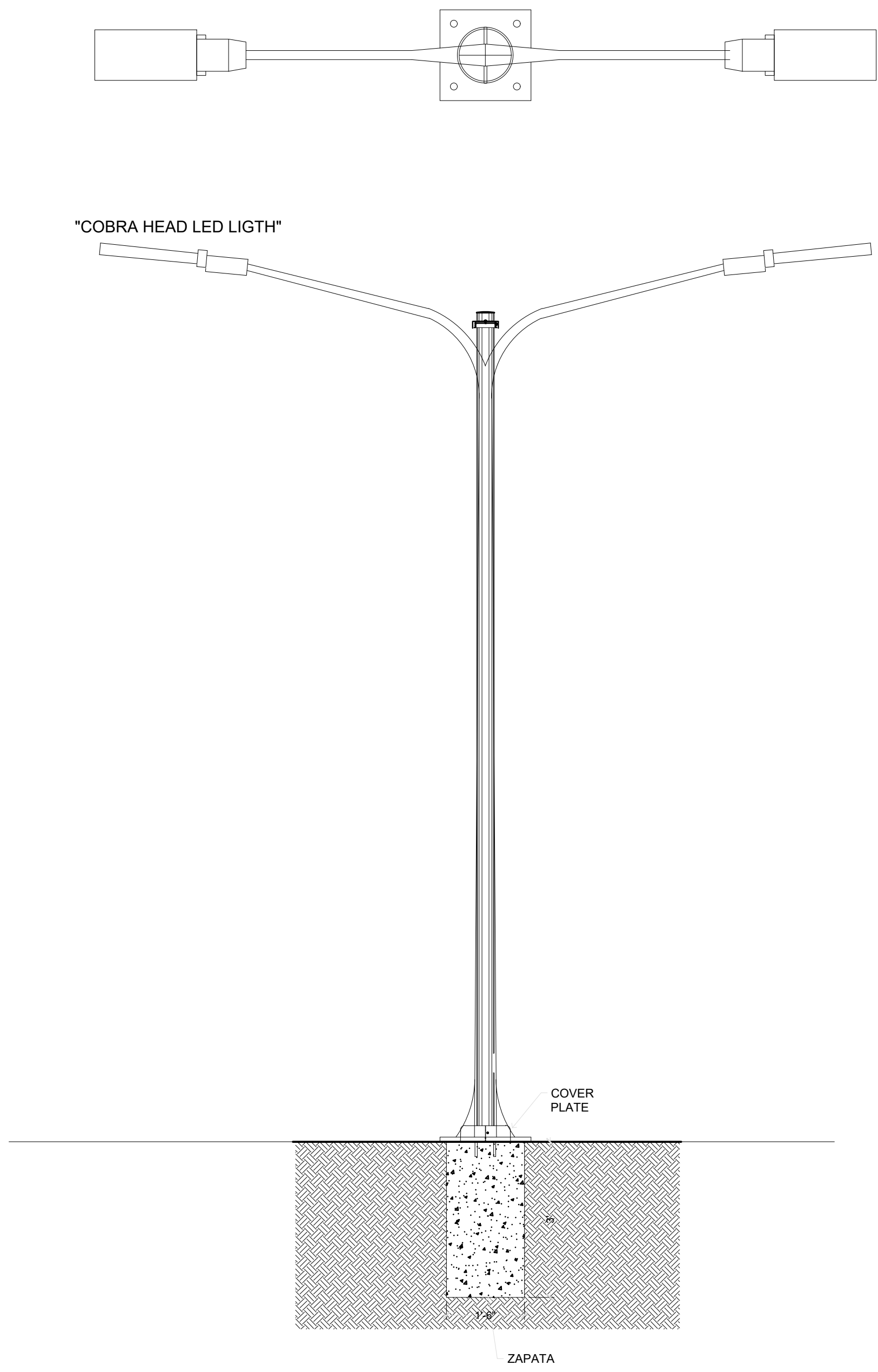

CONCRETE POLE AND LED LIGHT
SCALE : 1/2 = 1'-0"

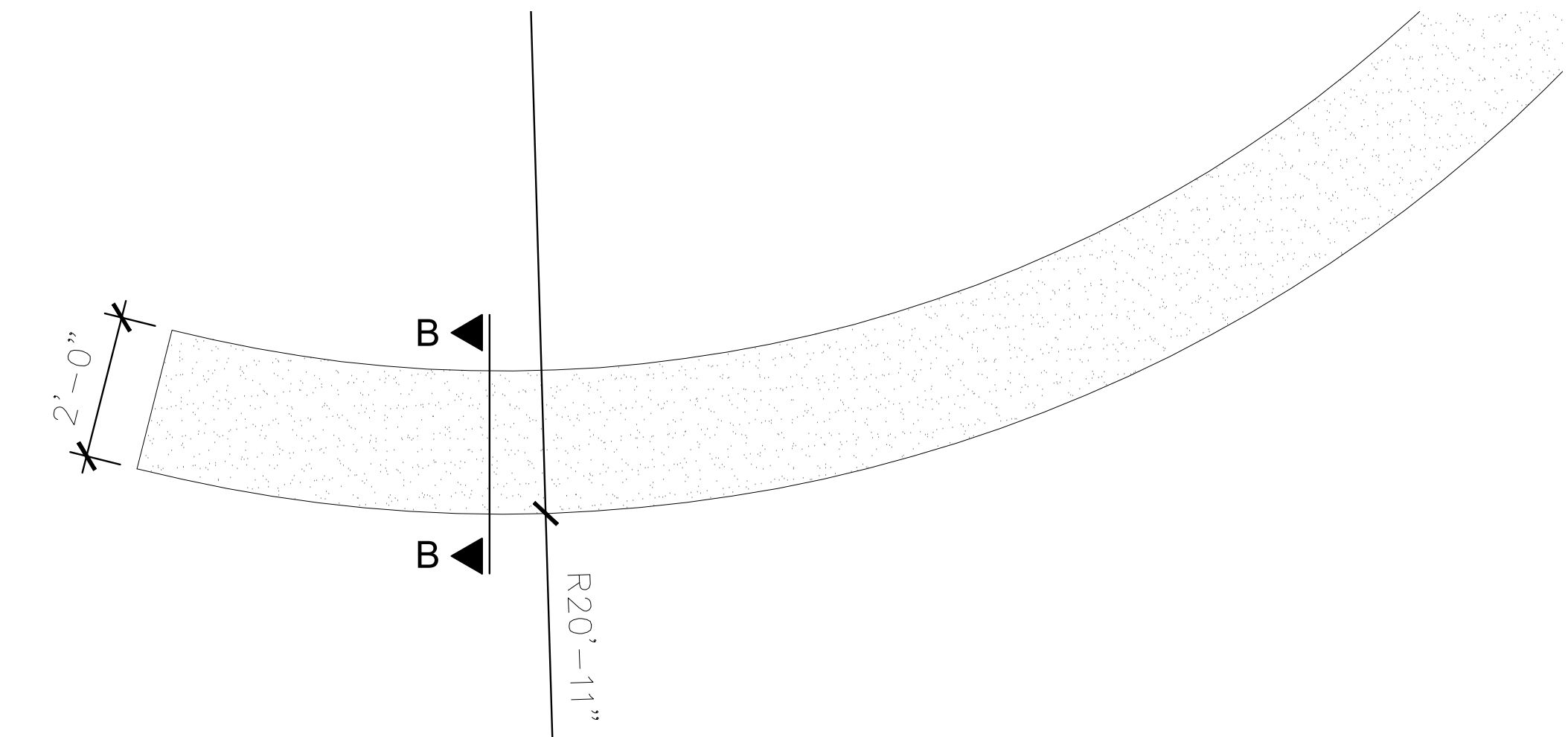

CONCRETE CURVE BENCH
SCALE : 1/2 = 1'-0"

URBAN FURNITURE & EQUIPMENT

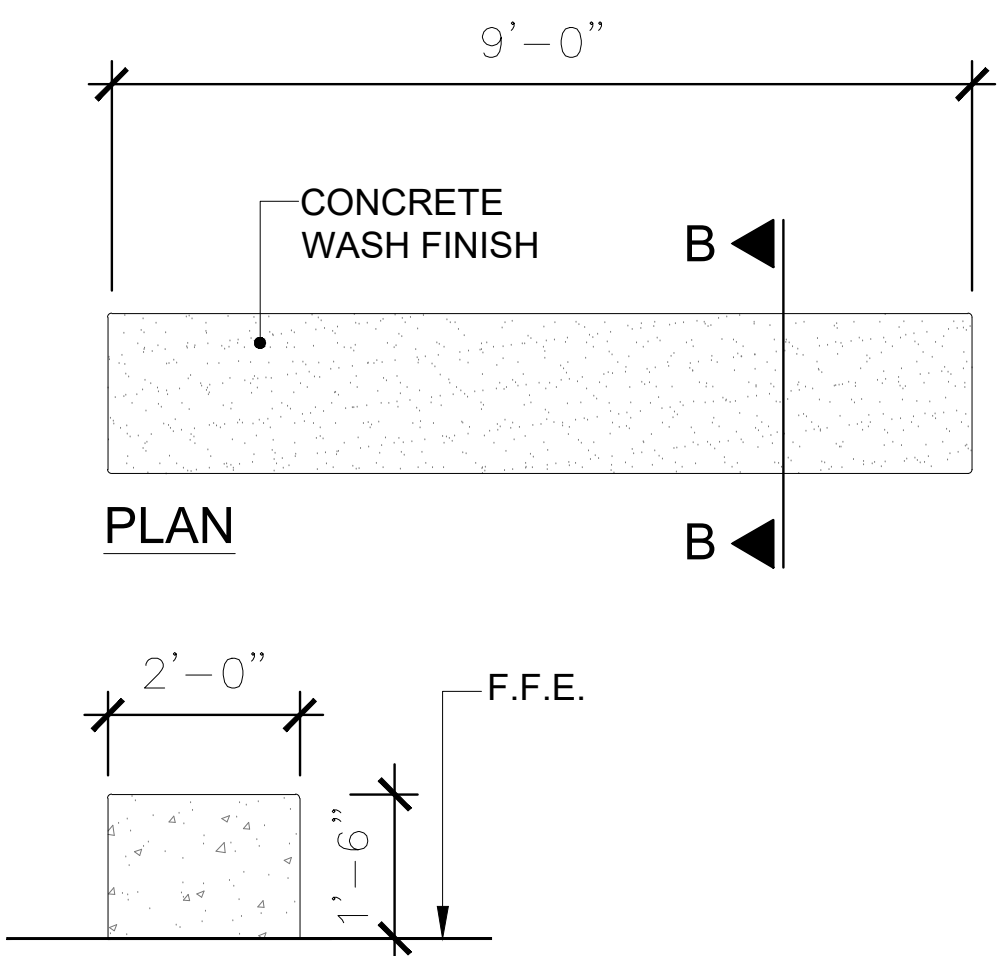

9' CONCRETE BENCH
SCALE : 1/2 = 1'-0"

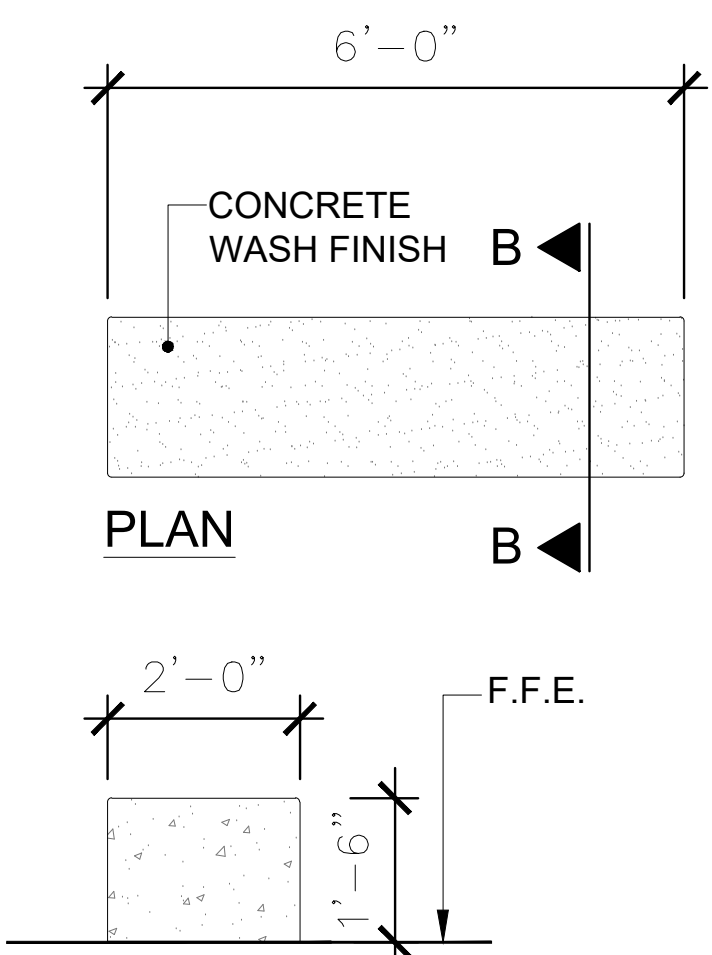

6' CONCRETE BENCH
SCALE : 1/2 = 1'-0"

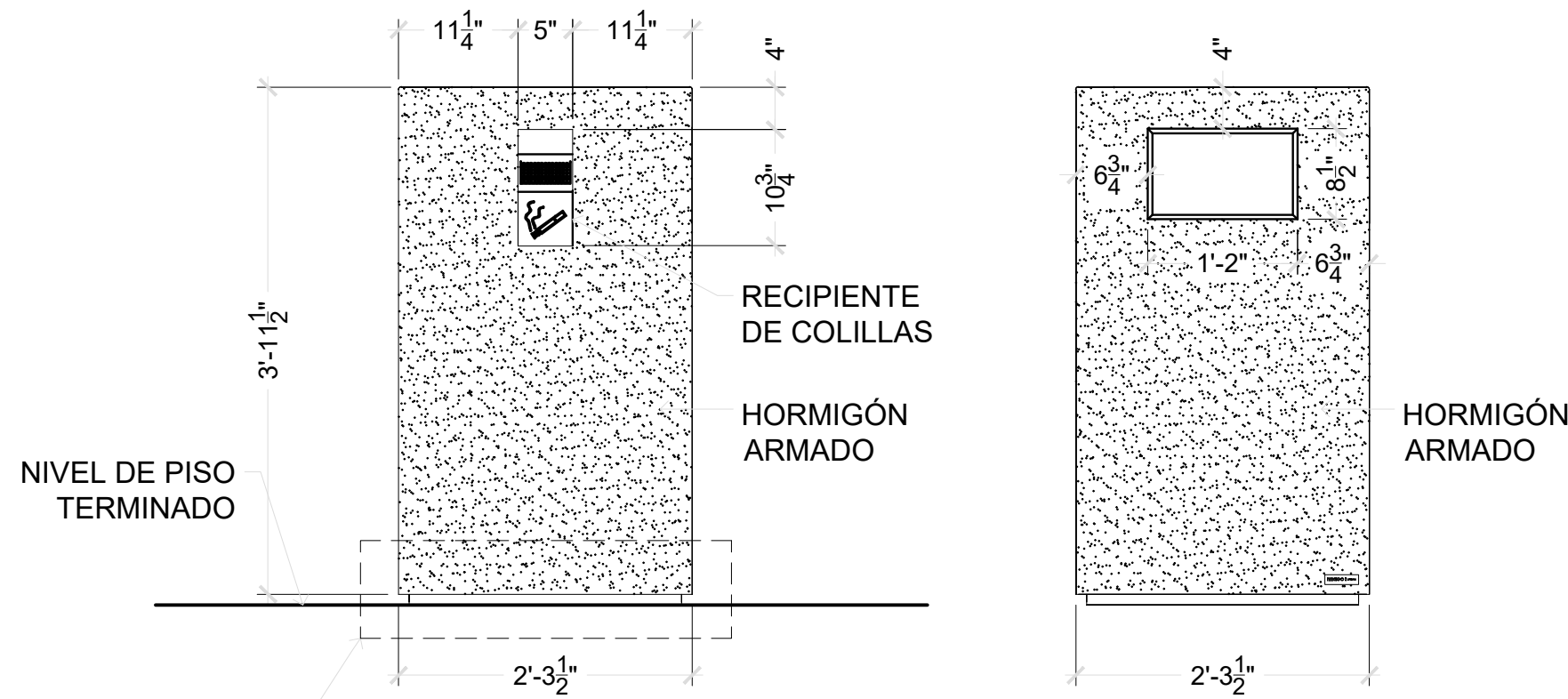

PRE-FAB GARBAGE CAN
SCALE : 3/4" = 1'-0"

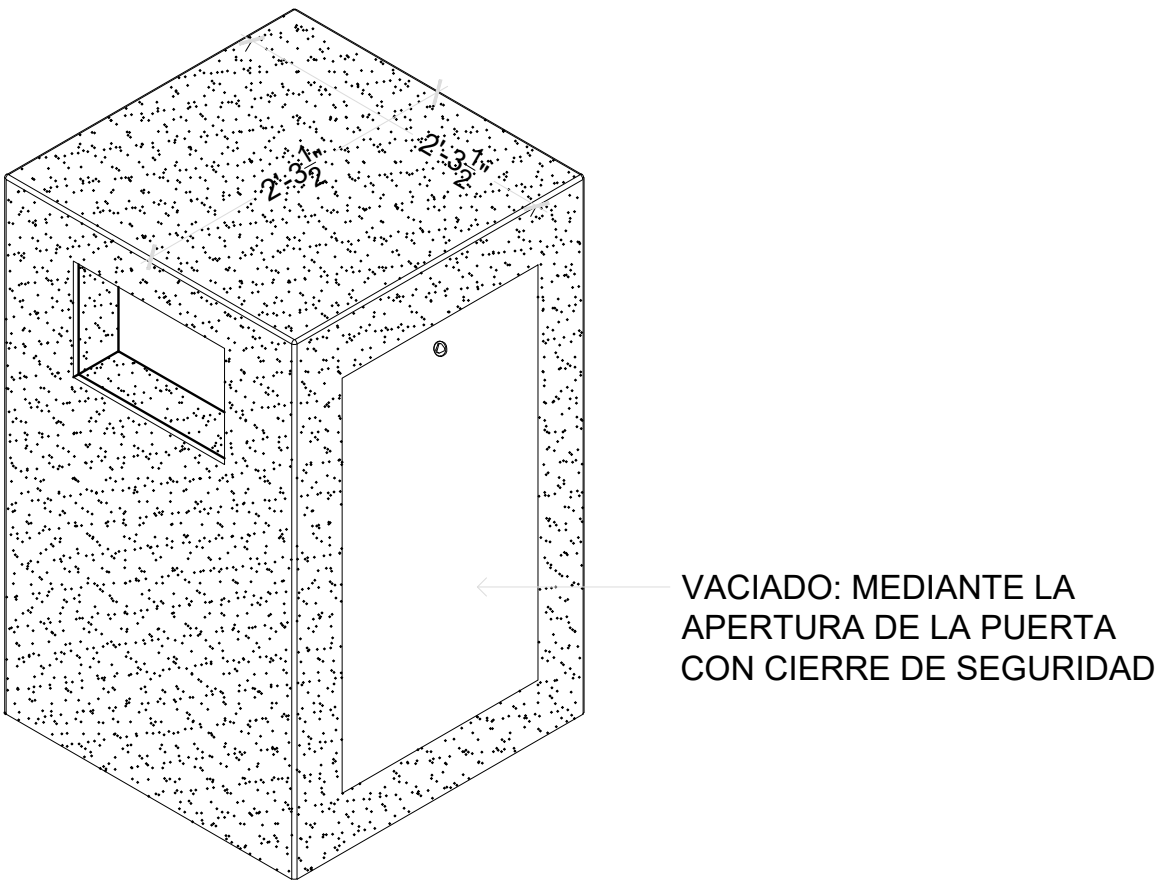

ELEVACIONES ISOMETRICA

PRE-FAB GARBAGE CAN
SCALE : 3/4" = 1'-0"

CLIENT
INTERLINK CONSTRUCTION LLC.
DESIGN
CARLOS M PEREZ RIVERA, PE
DRWN BY
CMPR
CHKD BY
CMPR
DATE
SEPTEMBER 30, 2021

REVISIONS

CERTIFIED CORRECT
Carlos Manuel Perez Rivera
Ingeniero
Licenciado
P.R.
Fecha de Expiración: 2023-09-19

CARLOS M. PÉREZ RIVERA
Ingeniero Licenciado
PO Box 314
Villalba, PR 00766
Tel. 787-462-3438
cpingenieros@outlook.com

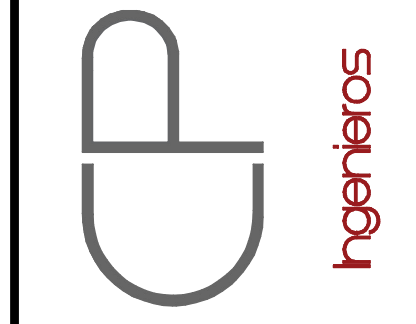

NOTE
THESE DRAWINGS AND ITS CONTENTS ARE THE INTELLECTUAL PROPERTY OF CARLOS M. PÉREZ RIVERA. THEY SHALL BE USED AS A REFERENCE DOCUMENT AND WORKING INSTRUMENT ONLY BY THE PROJECT OWNER TOTAL OR PARTIAL REPRODUCTION OR USE OF THESE PLANS, FOR OTHER PURPOSES BESIDES THIS PROJECT IS STRICTLY PROHIBITED WITHOUT THE APPROPRIATE WRITTEN CONSENT OF THIS FIRM AND SHALL BE RETURNED TO OUR OFFICE IF REQUIRED.

PROJECT
MIRADOR LAS CASAS APARTMENTS
FULL REHABILITATION
SANTURCE, PR

TITLE
URBAN
FURNITURE & EQUIPMENT

PAGE
AS-5.02
1 OF 1

CAMANO
CALLE COSTA 391
OFFICE 201
SAN JUAN, PR 00918
T/ 787 - 220 8633
E/ luiscamanos@gmail.com

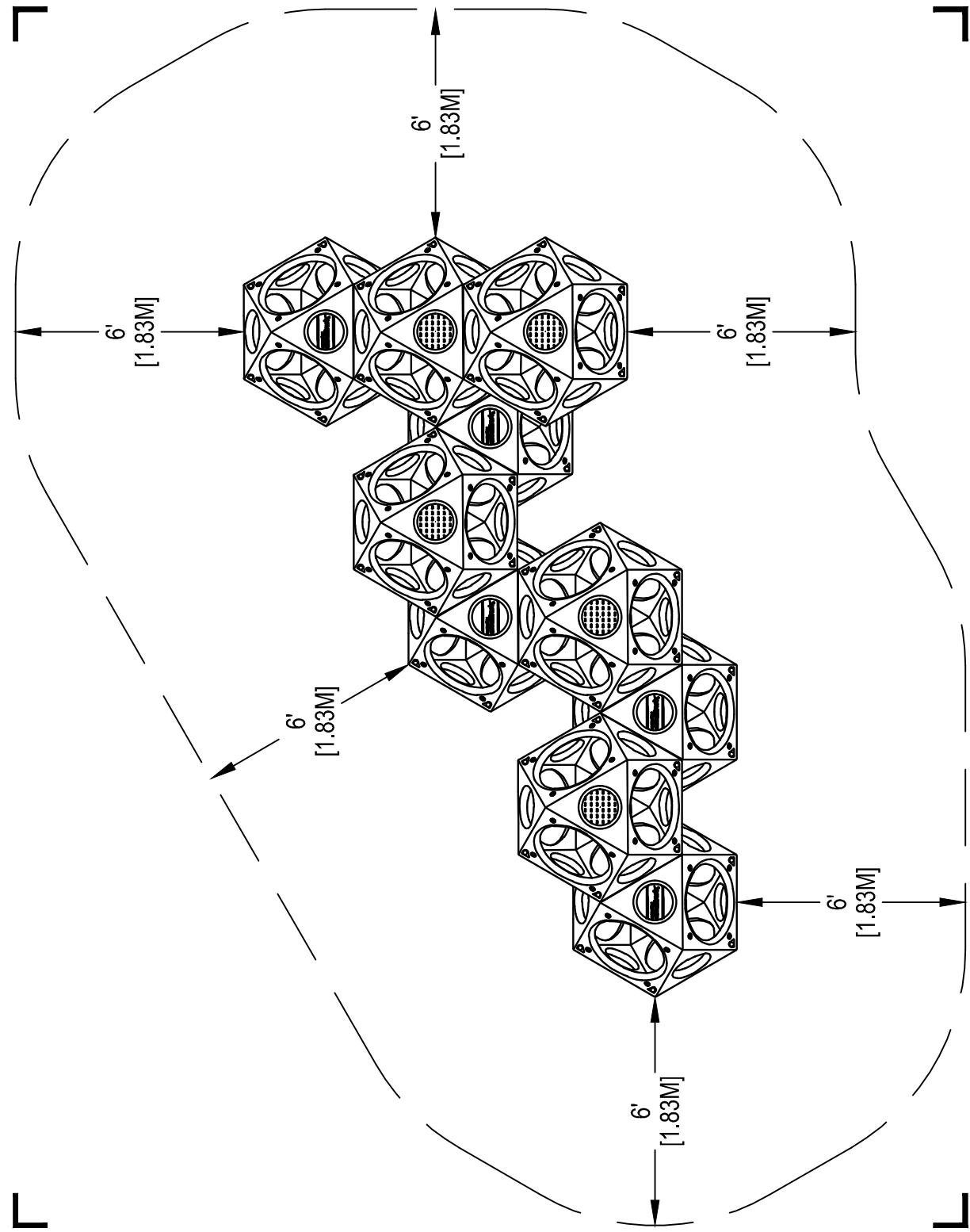

1 **PLAYGROUND 1**
SCALE: 1/4" = 1'-0"

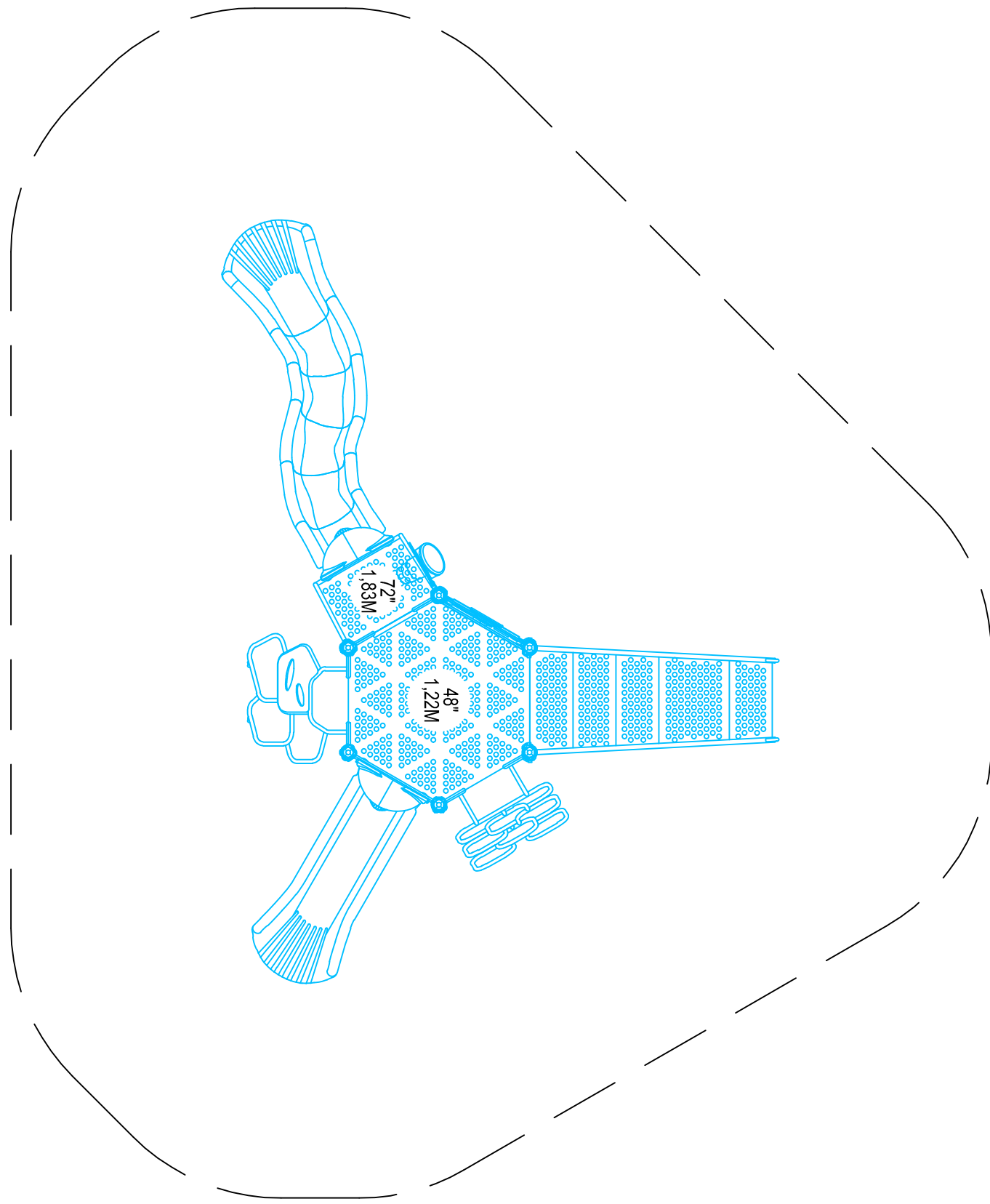

2 **PLAYGROUND 2**
SCALE: 1/4" = 1'-0"

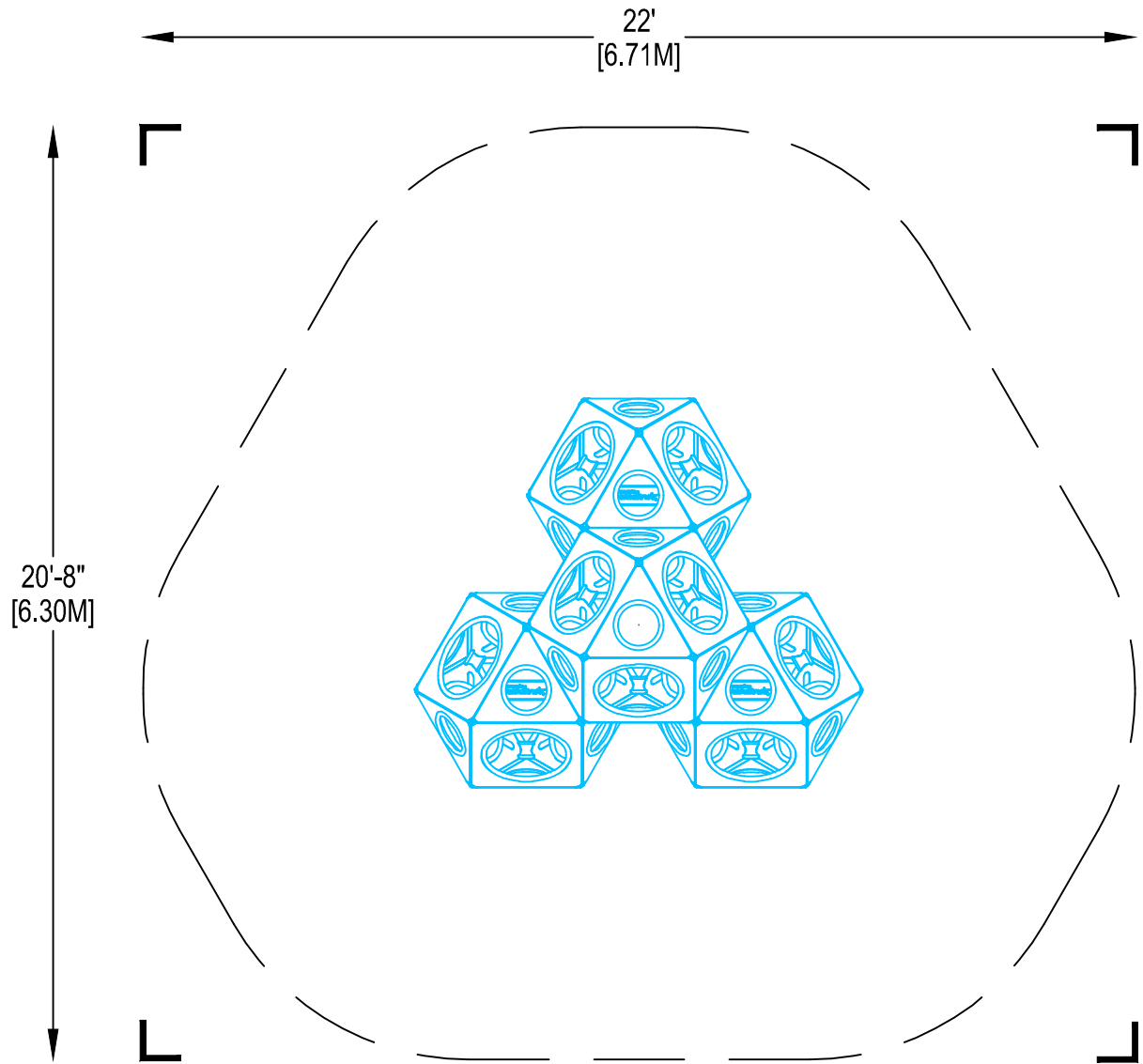

3 **PLAYGROUND 3**
SCALE: 1/4" = 1'-0"

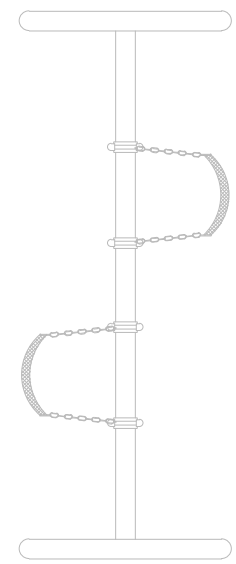

4 **PLAYGROUND SWINGS**
SCALE: 1/4" = 1'-0"

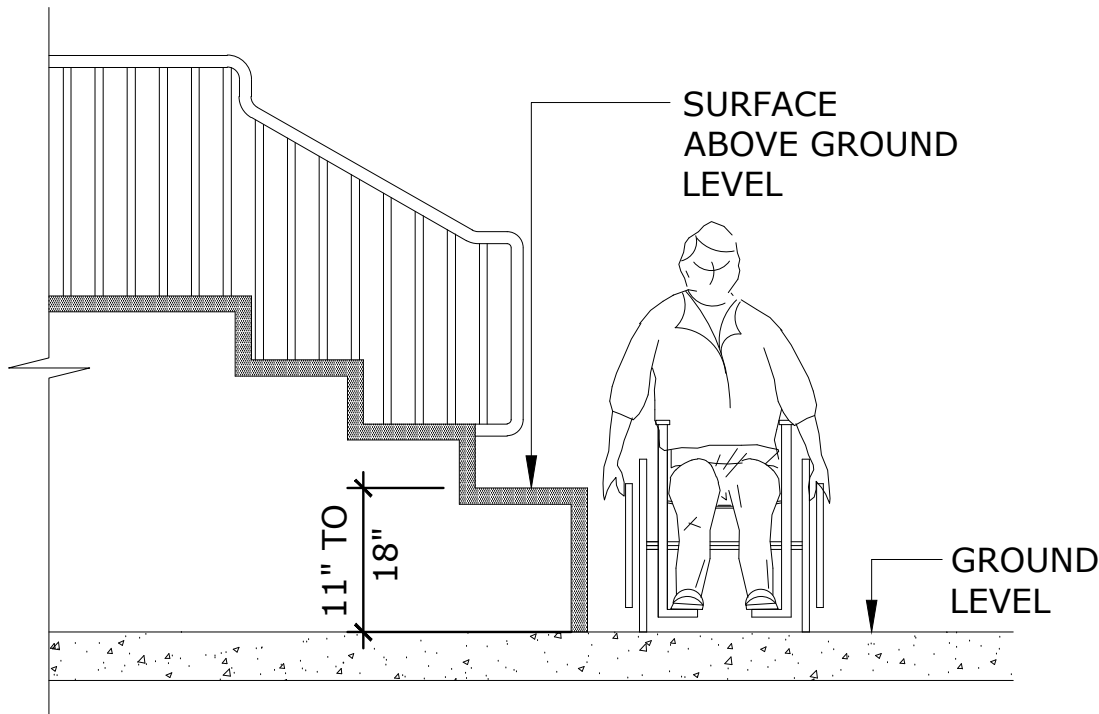

ELEVATION

TRANSFER PLATFORMS DETAIL

USE WHERE APPLICABLE, IT SHALL BE COORDINATED WITH EQUIPMENT SUPPLIER.

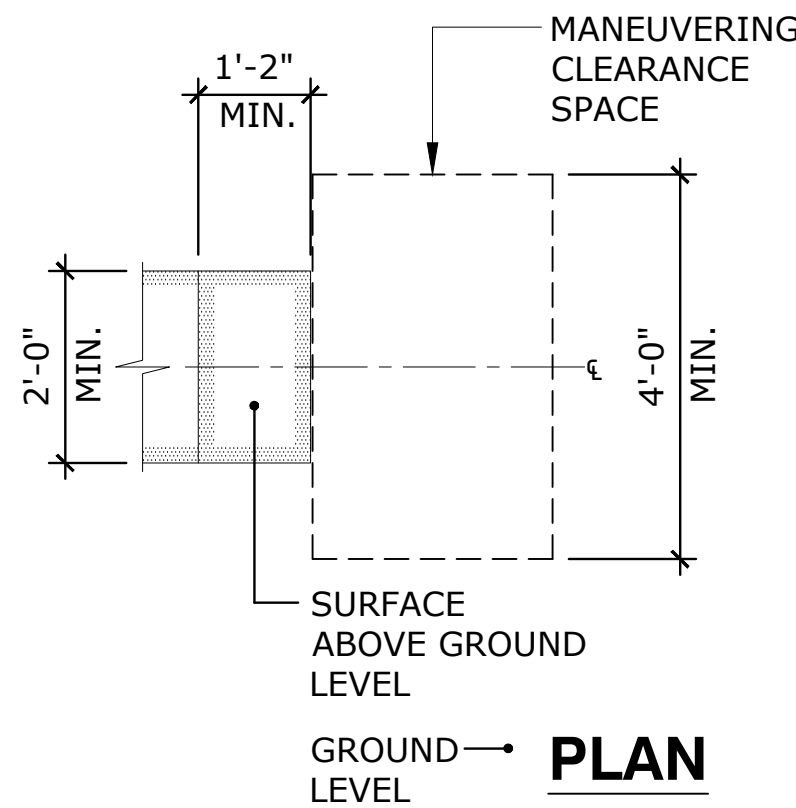

PLAN

CAMANO

CALLE COSTA 391
OFFICE 201
SAN JUAN, PR 00918
T/ 787-220-8633
E/ luiscamanos@gmail.com

CLIENT
INTERLINK CONSTRUCTION LLC.
DESIGN
CARLOS M PEREZ RIVERA, PE
DRWN BY
CMPR
CHKD BY
CMPR
DATE
SEPTEMBER 30, 2021

REVISIONS

NO.	DESCRIPTION	DATE

CERTIFIED CORRECT



Fecha de Expiración: 2023-09-19

CARLOS M. PÉREZ RIVERA
Ingeniero Licenciado

PO Box 314
Villalba, PR 00766
Tel. 787-462-3438

cpingenieros@outlook.com

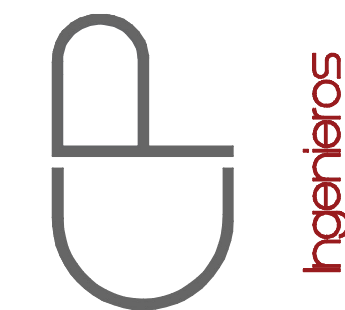

NOTE

THESE DRAWINGS AND ITS CONTENTS ARE THE INTELLECTUAL PROPERTY OF CARLOS M. PÉREZ RIVERA. THEY SHALL BE USED AS A REFERENCE DOCUMENT AND WORKING INSTRUMENT ONLY BY THE PROJECT OWNER TOTAL OR PARTIAL REPRODUCTION OR USE OF THESE PLANS, FOR OTHER PURPOSES BESIDES THIS PROJECT IS STRICTLY PROHIBITED WITHOUT THE APPROPRIATE WRITTEN CONSENT OF THIS FIRM AND SHALL BE RETURNED TO OUR OFFICE IF REQUIRED.

PROJECT
MIRADOR LAS CASAS APARTMENTS
FULL REHABILITATION
SANTURCE, PR

TITLE

PLAYGROUND MODELS

PAGE

AS-5.03

1 OF 1

Certificación: Yo, Carlos M. Pérez Rivera, Ingeniero Licenciado N.º 10137, certifico que soy el profesional que diseñó estos planos y las especificaciones complementarias. También certifico que entiendo que dichos planos y especificaciones cumplirán con las disposiciones aplicables del Reglamento Conjunto y las disposiciones aplicables de los Reglamentos y Códigos de las Agencias, Luntas Reclamatorias o Comisiones Públicas con jurisdicción. Reconozco que cualquier declaración falsa o falsificación de los hechos que se haya producido sin conocimiento o por negligencia, ya sea por mí, mis agentes o empleados, o por otras personas con mi consentimiento, me hacen responsable de cualquier acción judicial y disciplinaria por la OIGPE y otras autoridades competentes. Incluyendo, pero sin limitarse, a la terminación de la participación en los procedimientos de certificación profesional en la OIGPE.

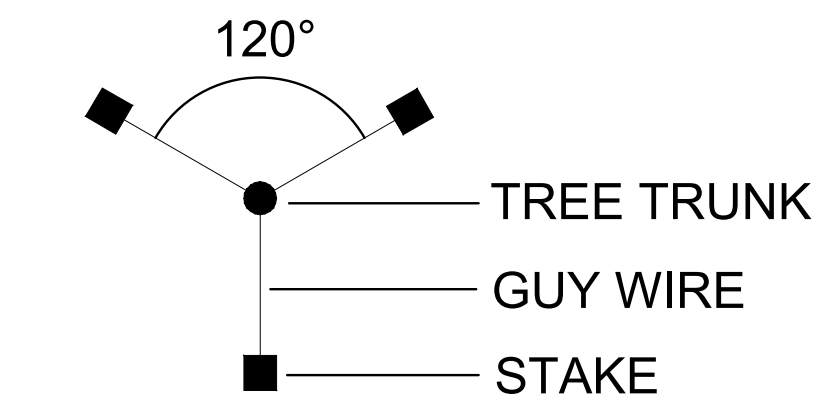

PLAN VIEW

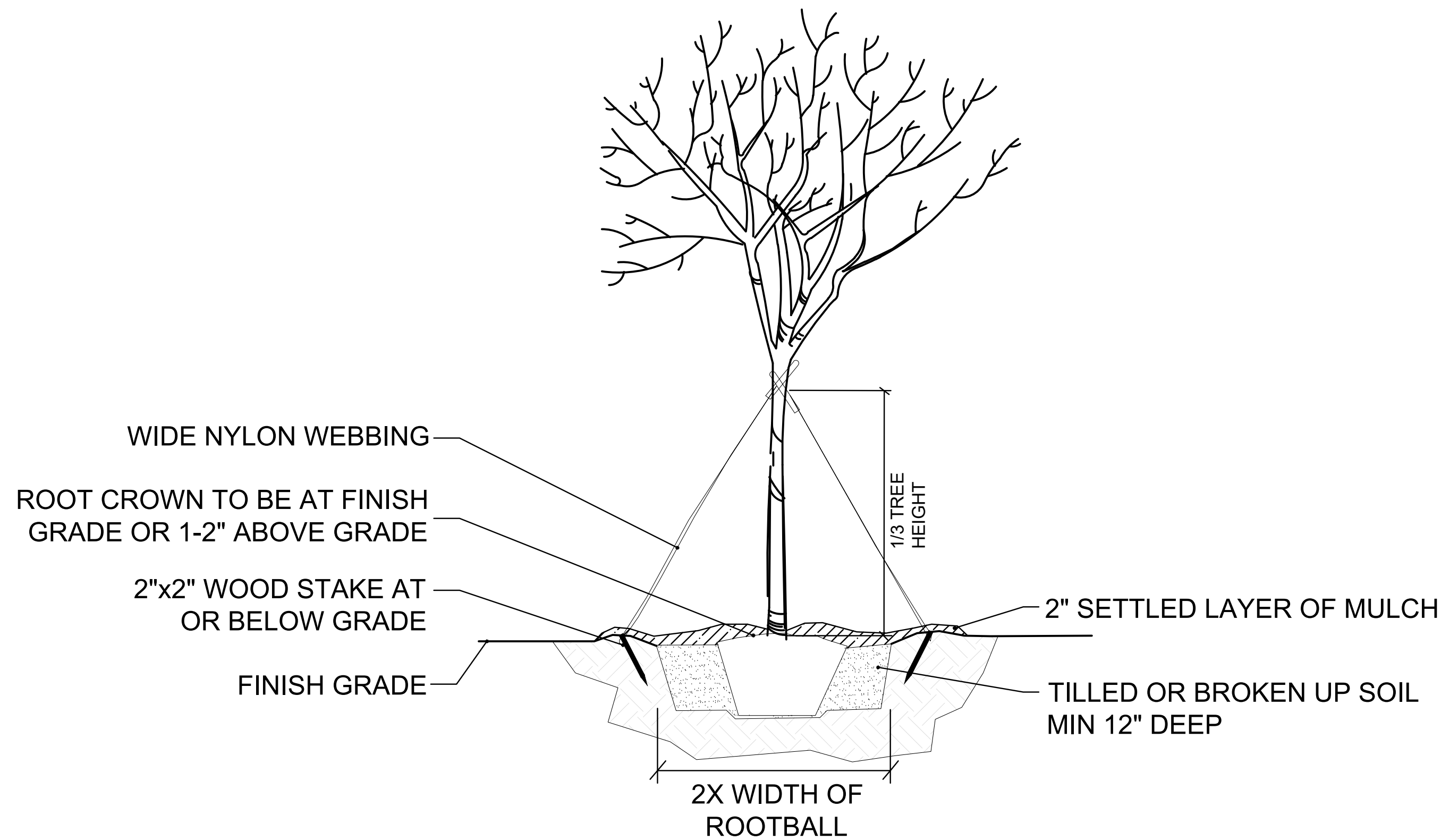

1 **TREE LANDSCAPE DETAIL**
NOT TO SCALE

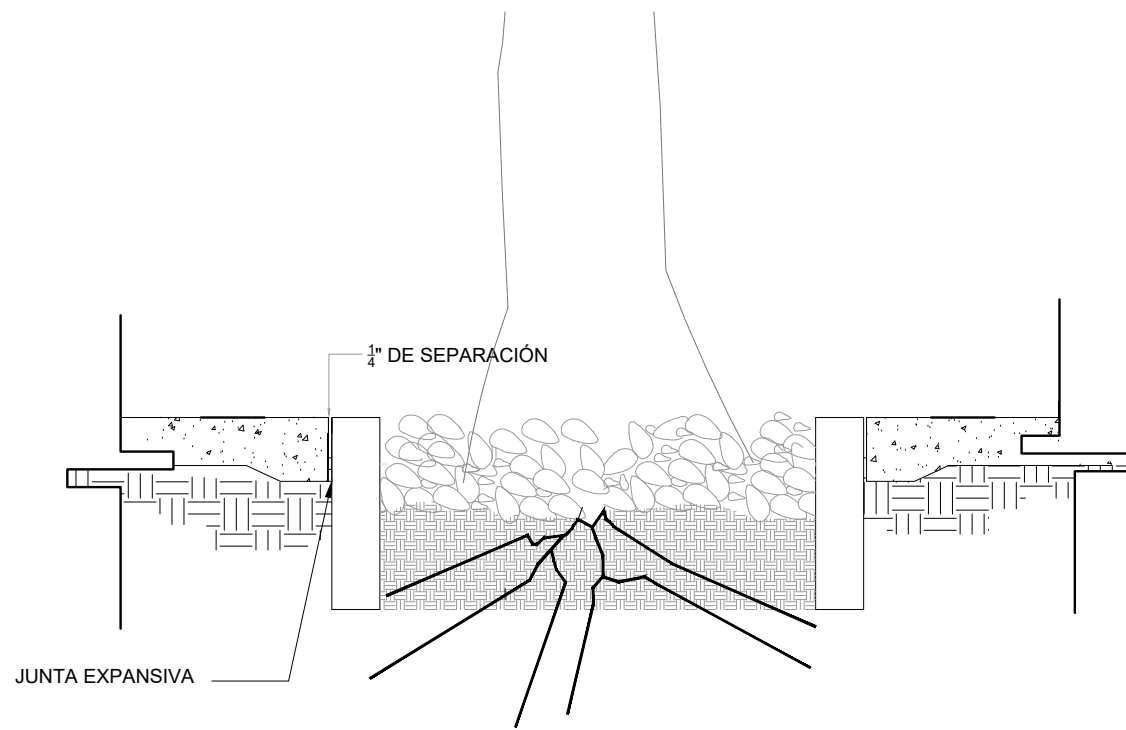

2 **TREE GRATE DETAIL**
SCALE : 1/2 = 1'-0"

CLIENT
INTERLINK CONSTRUCTION LLC.
DESIGN
CARLOS M PEREZ RIVERA, PE
DRWN BY
CMPR
CHKD BY
CMPR
DATE
SEPTEMBER 30, 2021

REVISIONS

CERTIFIED CORRECT



CARLOS M. PÉREZ RIVERA
Ingeniero Licenciado

PO Box 314
Villalba, PR 00766
Tel. 787-462-3438
cpingenieros@outlook.com

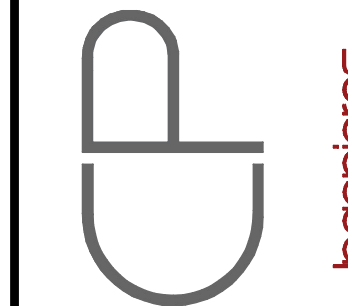

NOTE

THESE DRAWINGS AND ITS CONTENTS ARE THE INTELLECTUAL PROPERTY OF CARLOS M. PÉREZ RIVERA. THEY SHALL BE USED AS A REFERENCE DOCUMENT AND WORKING INSTRUMENT ONLY BY THE PROJECT OWNER TOTAL OR PARTIAL REPRODUCTION OR USE OF THESE PLANS, FOR OTHER PURPOSES BESIDES THIS PROJECT IS STRICTLY PROHIBITED WITHOUT THE APPROPRIATE WRITTEN CONSENT OF THIS FIRM AND SHALL BE RETURNED TO OUR OFFICE IF REQUIRED.

PROJECT
MIRADOR LAS CASAS
FULL REHABILITATION
SANTURCE, PR

TITLE

TREE LANDSCAPING DETAIL

PAGE

AS-5.04

1 OF 1

Certificación: Yo, Carlos M. Pérez Rivera, Ingeniero Licenciado Núm. 19137, certifico que soy el profesional que diseñó estos planos y las especificaciones complementarias. También certifico que entiendo que dichos planos y especificaciones cumplirán con las disposiciones aplicables del Reglamento Conjunto y las disposiciones aplicables de los Reglamentos y Códigos de las Agencias, Lintias Reglamentadoras o Corporaciones Públicas con jurisdicción. Reconozco que cualquier declaración falsa o falsificación de los hechos que se haya producido sin conocimiento o por negligencia, ya sea por mí, mis agentes o empleados, o por otras personas con mi consentimiento, me hacen responsable de cualquier acción judicial y disciplinaria por la OIGPE y otras autoridades competentes. Incluyendo, pero sin limitarse, a la terminación de la participación en los procedimientos de certificación profesional en la OIGPE.

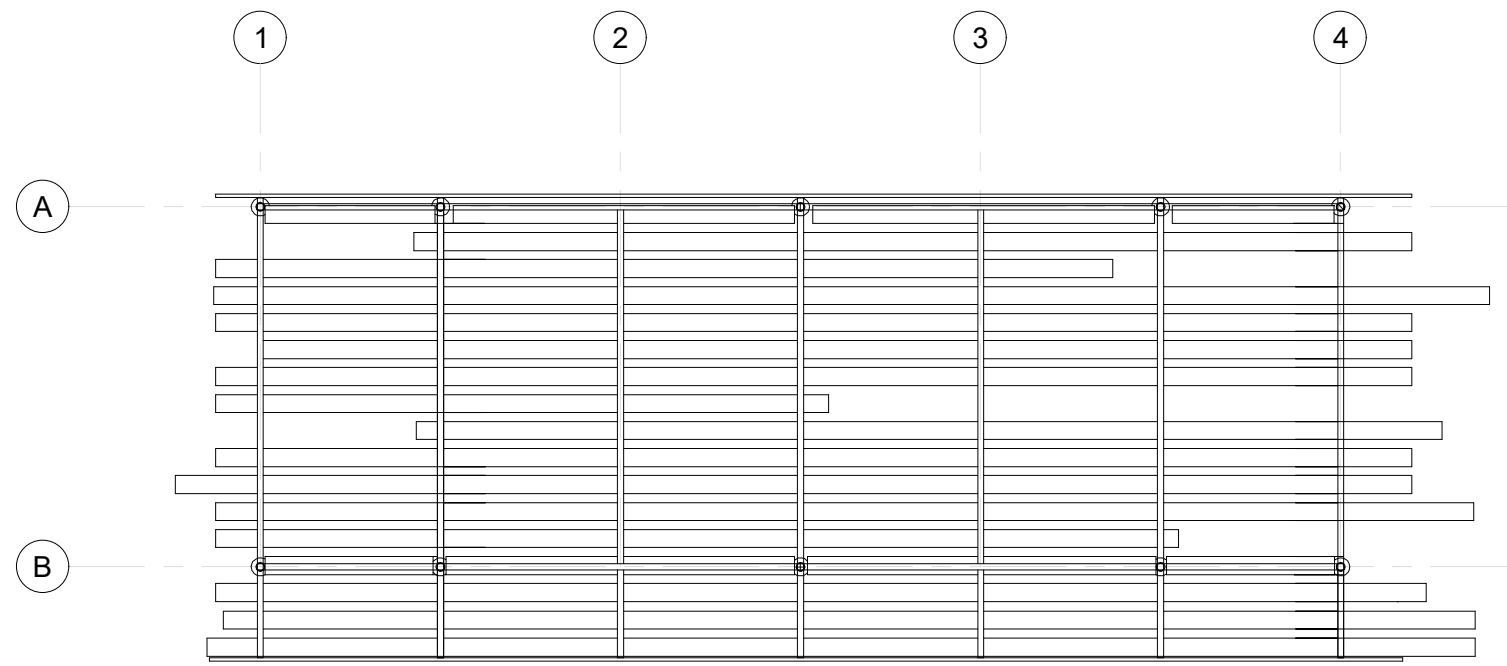

1 ROOF PLAN
SCALE : 3/16 = 1'-0"

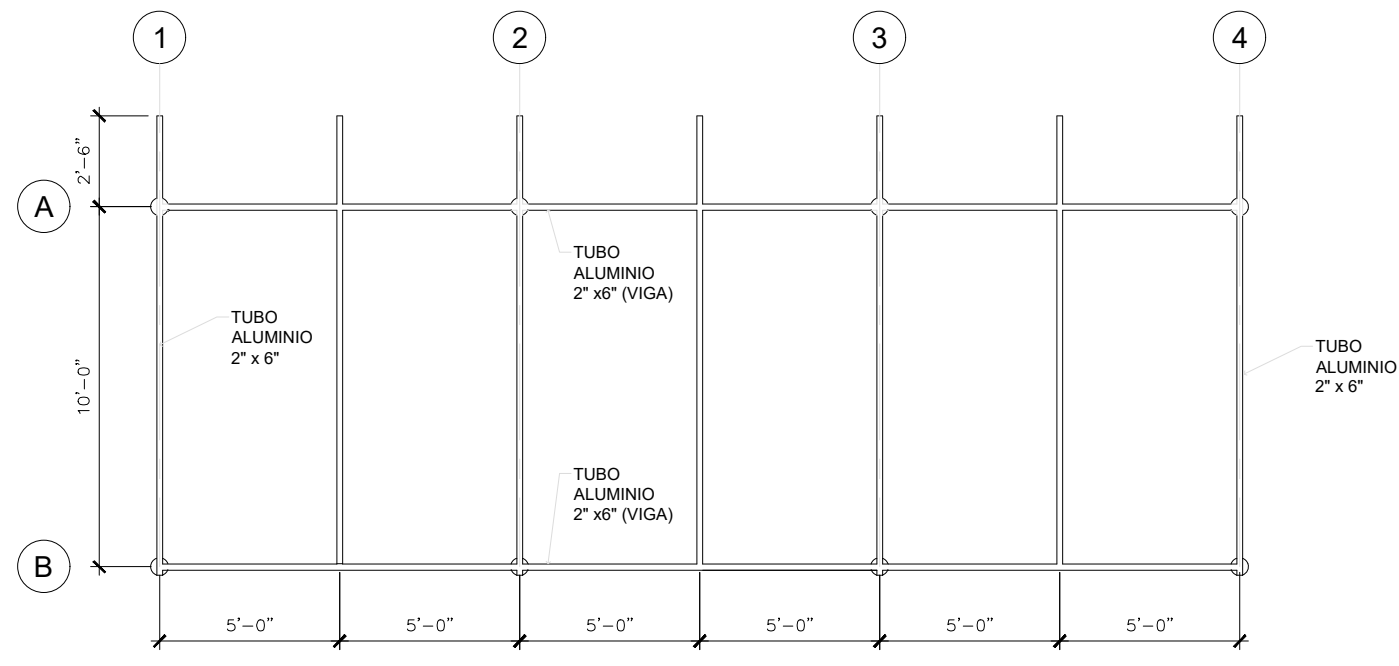

1 ROOF STRUCTURE
SCALE : 3/16 = 1'-0"

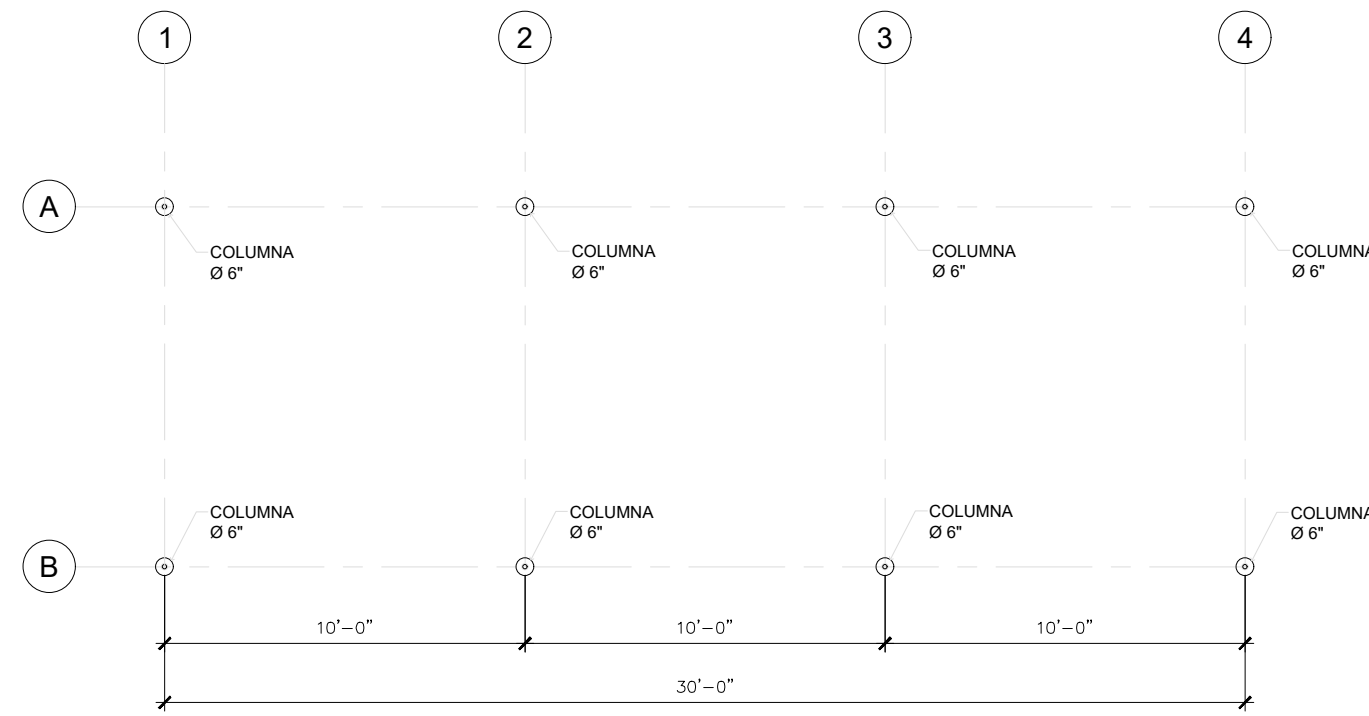

1 PLAN STRUCTURE
SCALE : 3/16 = 1'-0"

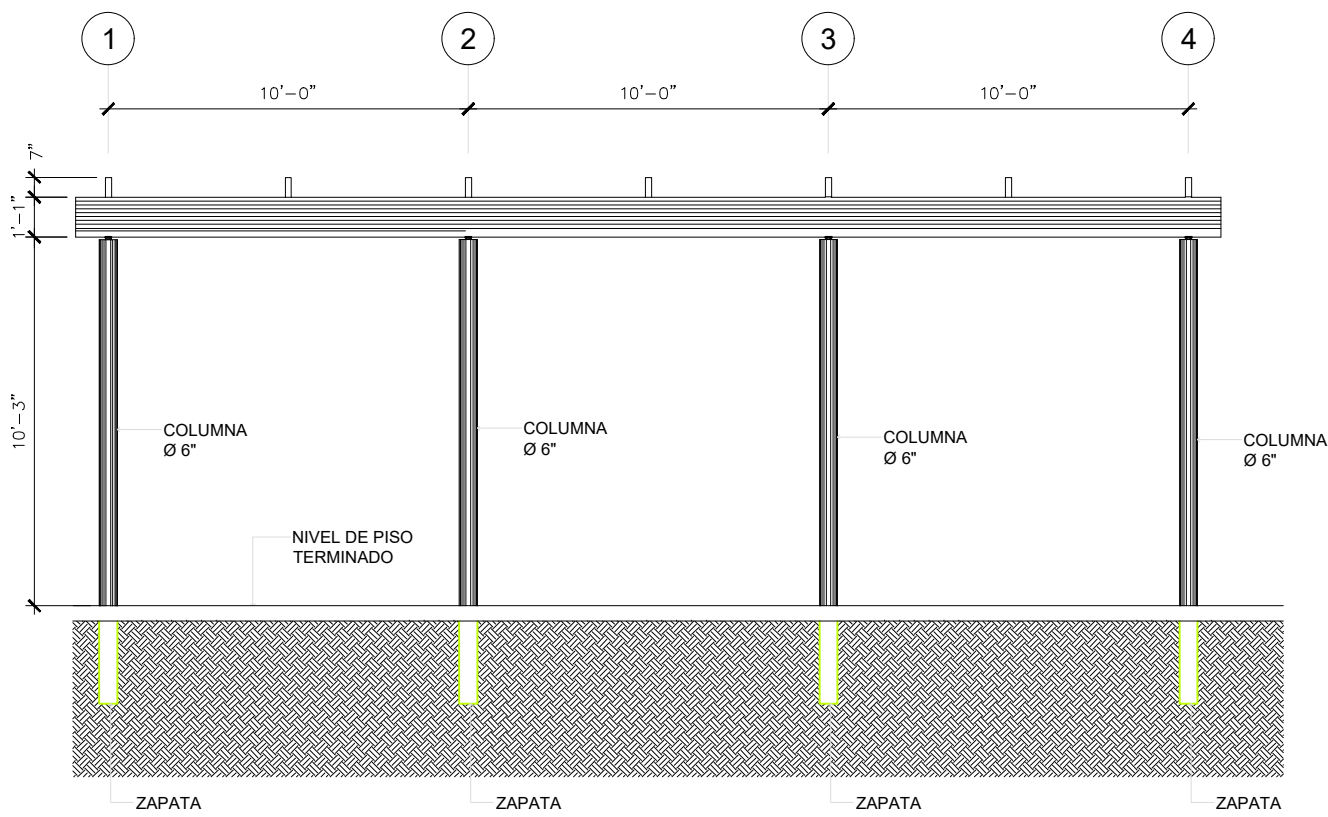

1 FRONT ELEVATION
SCALE : 3/16 = 1'-0"

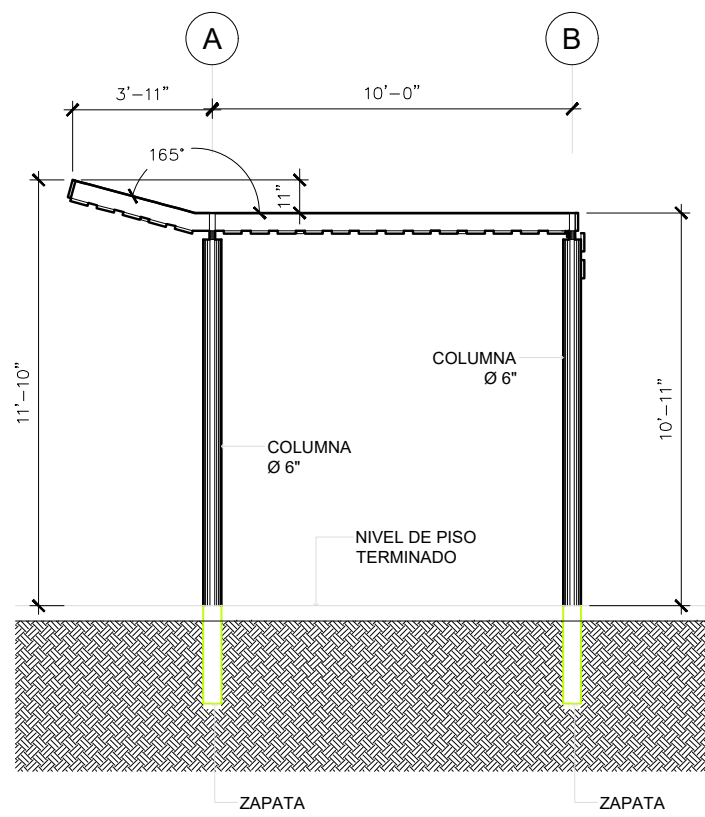

1 SECTION
SCALE : 3/16 = 1'-0"

PROPOSED ALUMINUM PERGOLAS
SCALE : 3/16" = 1'-0"

CLIENT
INTERLINK CONSTRUCTION LLC.
DESIGN
CARLOS M PEREZ RIVERA, PE
DRAWN BY
CMPR
CHECK BY
CMPR
DATE
SEPTEMBER 30, 2021

REVISIONS

NO.	REVISION	DATE

CERTIFIED CORRECT



CARLOS M. PÉREZ RIVERA
Ingeniero Licenciado

PO Box 314
Villalba, PR 00766
Tel. 787-462-3438
cpingenieros@outlook.com



NOTE

THESE DRAWINGS AND ITS CONTENTS ARE THE INTELLECTUAL PROPERTY OF CARLOS M. PÉREZ RIVERA. THEY SHALL BE USED AS A REFERENCE DOCUMENT AND WORKING INSTRUMENT ONLY BY THE PROJECT OWNER TOTAL OR PARTIAL REPRODUCTION OR USE OF THESE PLANS, FOR OTHER PURPOSES BESIDES THIS PROJECT IS STRICTLY PROHIBITED WITHOUT THE APPROPRIATE WRITTEN CONSENT OF THIS FIRM AND SHALL BE RETURNED TO OUR OFFICE IF REQUIRED.

PROJECT
MIRADOR LAS CASAS
FULL REHABILITATION
SANTURCE, PR

TITLE
PROPOSED
ALUMINUM PERGOLAS

PAGE
AS-5.05

1 OF 1

Certificación: Yo, Carlos M. Pérez Rivera, Ingeniero Licenciado Núm. 19137, certifico que soy el profesional que diseñó estos planos y las especificaciones complementarias. También certifico que entiendo que dichos planos y especificaciones cumplirán con las disposiciones aplicables del Reglamento Construido y las disposiciones aplicables de los Reglamentos y Códigos de las Agencias, Luntas Reguladoras o Comisiones Públicas con jurisdicción. Reconozco que cualquier declaración falsa o falsificación de los hechos que se haya producido sin conocimiento o por negligencia, ya sea por mí, mis agentes o empleados, o por otras personas con mi consentimiento, me hacen responsable de cualquier acción judicial y disciplinaria por la OIGPE y otras autoridades competentes, incluyendo, pero sin limitarse, a la terminación de la participación en los procedimientos de certificación profesional en la OIGPE.